

Kauno rajono savivaldybės reguliaraus susisiekimo priemiestinių autobusų maršrutų aptarnavimo paslaugų tarptautinio pirkimo atviro konkurso būdu sąlygų
4 priedas

KAUNO RAJONO SAVIVALDYBĖS REGULIARAUS SUSISIEKIMO PRIEMIESTINŲ AUTOBUSŲ MARŠRUTŲ APTARNAVIMO PASLAUGŲ TARPTAUTINIO PIRKIMO ATVIRO KONKURSO BŪDU SĄLYGŲ

PIRKIMO OBJEKTO 4 DALIES TECHNINĖ SPECIFIKACIJA

I. BENDROSIOS NUOSTATOS

1. Vykdomo konkurso tikslas – parinkti tiekėją (-us), kuris (-ie) teiktų keleivių pervežimo reguliaraus susisiekimo, socialiai būtinais vietinio (priemiestinio) autobusų maršrutais Kauno rajone paslaugas, pagal šioje techninėje specifikacijoje nurodytus reikalavimus transporto priemonėms ir paslaugų kokybei.

2. Perkamų paslaugų bendra apimtis – keleivių vežimas 34 vietinio (priemiestinio) reguliaraus susisiekimo autobusų maršrutais Kauno rajone. Skatinat konkurenciją rinkoje, vadovaujantis LR Viešųjų pirkimų įstatymo 28 straipsnio 1 dalies reikalavimais pirkimas skaidomas į dalis. Perkamos paslaugos išskaidytos į 4 pirkimo dalis pagal sudarytus vietinio (priemiestinio) autobusų maršrutų paketus. **Ši techninė specifikacija apima 4-ojo maršrutų paketo aptarnavimo paslaugų aprašymą ir reikalavimus.**

3. Specifikacijoje naudojamos autobusų kategorijos ir klasės atitinka nurodytas Motorinių transporto priemonių ir jų priekabų kategorijų ir klasių pagal konstrukciją reikalavimuose, patvirtintuose Valstybinės kelių transporto inspekcijos prie Susisiekimo ministerijos viršininko 2008 m. gružio 2 d. įsakymu Nr.2B-479.

4. Šioje techninėje specifikacijoje nurodytos reikalingos autobusų talpos yra apibėžiamos taip:

4.1. *mažos talpos autobusai* – ne mažiau kaip 22 vietų bendros talpos, kuriuose sėdimų vietų yra ne mažiau kaip 16, neįskaitant vairuotojo, autobusai, atitinkantys M₂ CU (M₂ CA*) arba M₂ CV klasę (M₂ CE*) klasę;

4.2. *vidutinės talpos autobusai* – ne mažiau kaip 30 vietų bendros talpos, kuriuose sėdimų vietų yra ne mažiau kaip 23, neįskaitant vairuotojo, autobusai, atitinkantys M₃ CI (M₃ CA*) arba M₃ CM (M₃ CE*) klases;

4.3. *didelės talpos autobusai* – ne mažiau kaip 55 vietų bendros talpos autobusai, kuriose sėdimų vietų yra ne mažiau kaip 25, neįskaitant vairuotojo, atitinkantys M₃ CI (M₃ CA*) arba M₃ CM (M₃ CE*) klases.

II. INFORMACIJA APIE PIRKIMO OBJEKTO 4 DALĮ

5. Pirkimo objekto 4 dalis apima maršrutų paketo, į kurį patenka Rokų, Vaišvydavos, Piliuonos, Karmėlavos ir Neveronių krypčių Kauno rajono vietinio (priemiestinio) reguliaraus susisiekimo autobusų maršrutai, aptarnavimo paslaugas.

6. Pirkimo objekto 4 dalies paslaugų apimtis – keleivių vežimas 9 autobusų maršrutais, kuriuose preliminarai vidutinė metinė (12 mėnesių) rida ~ 1.303.091 km ir kuriems aptarnauti reikalinga 15 transporto priemonių (priemiesčio tipo autobusų), iš jų: ne mažiau kaip 5 vnt. nemažesnių nei mažos talpos ir ne mažiau kaip 10 vnt. nemažesnių nei didelės talpos.

7. Perkančioji organizacija, atsižvelgdama į realius keleivių pervežimo poreikius, numatomos pasitrašyti paslaugų sutarties laikotarpiu gali keisti maršrutų tvarkaraščius, didinti reisų skaičių ir (arba) keisti (didinti arba mažinti) konkretaus maršruto ilgį, jei teisės aktų nustatyta tvarka, toks maršruto trasos

*-klasės atitiktys pagal 2011 m. liepos 14 d. Europos Komisijos reglamentą (ES) Nr.678/2011

Maršruto Nr.	Maršruto pavadinimas	Maršruto maksimalus ilgis km	Preliminarus parduodamų bilietų skaičius tenkantis 1 ridos km (pagal 2019 m. duomenis neskaitant mokinių)	Preliminarios parduodamų bilietų pajamos (neįskaičiuojant transporto lengvatų kompensacijų), Eur be PVM 1 ridos km (pagal 2019 m. duomenis)	Preliminarios mokinių pavėžėjimo pajamos, Eur be PVM 1 ridos km (pagal 2019 m. duomenis)	Preliminari metinė rida maršrute (be specifikacijos 7 punkte nurodytos galimos papildomos ridos) km	Maršrutui aptarnauti reikalingas minimalus transporto priemonių skaičius (be rezervo**)
120	Kauno AS–Karmėlavos kapinės	14,133	naujas maršrutas	naujas maršrutas	naujas maršrutas	72039	1 vnt. ne mažesnės nei didelės talpos pagal specifikacijos 4.3. punktą
135	Kauno AS–Rokai–Girininkai	16,922	0,124	0,124	0,082	39861	1 vnt. ne mažesnės nei mažos talpos pagal specifikacijos 4.1. punktą
146	Kauno AS–Šlienava–Žiegdriai	22,662	naujas maršrutas	naujas maršrutas	naujas maršrutas	28583	1 vnt. ne mažesnės nei didelės talpos pagal specifikacijos 4.3. punktą
149	Kauno AS–Vaišvydava–Gervėnupis	20,509	0,583	0,449	0,152	101897	1 vnt. ne mažesnės nei didelės talpos pagal specifikacijos 4.3. punktą
150	Kauno AS–LEZ–Ramučiai–Karmėlava–Salupiai	28,886	0,589	0,316	0,097	210824	2 vnt. ne mažesnės nei didelės talpos pagal specifikacijos 4.3. punktą
151	Kauno AS–Ramučiai–Sergeičikai–Neveronys	26,387	naujas maršrutas	naujas maršrutas	naujas maršrutas	228009	3 vnt. ne mažesnės nei didelės talpos pagal specifikacijos 4.3. punktą
156	Neveronys – Kauno AS	18,342	naujas maršrutas	naujas maršrutas	naujas maršrutas	324317	3 vnt. ne mažesnės nei mažos talpos pagal specifikacijos 4.1. punktą
172	Kauno AS–Margininkai–Piliuona	35,046	0,214	0,224	0,099	81779	1 vnt. ne mažesnės nei mažos talpos pagal specifikacijos 4.1. punktą
179	Kauno AS–Piliuona–Arlaviškės	34,302	0,325	0,349	0,125	215782	2 vnt. ne mažesnės nei didelės talpos pagal specifikacijos 4.3. punktą 1 vnt. ne mažesnės nei mažos talpos pagal specifikacijos 4.1. punktą
Iš viso						~1303091	15**

**** Paslaugos teikėjas turi užtikrinti techninės specifikacijos ir pasiūlymo pateikto pirkimui reikalavimus atitinkančių transporto priemonių rezervą maršrutų paketui (įskaitant ir galimą papildomą ridą pagal specifikacijos 7 punktą) aptarnauti.** Sugedus maršrute (-uose) važiuojančiai transporto priemonei, paslaugų teikėjas turi ne vėliau kaip per 60 (šešiasdešimt) minučių maršrutų, kurių ilgis iki 30 km, atveju ir per 90 (devyniasdešimt) minučių maršrutų, kurių ilgis daugiau 30 km, atveju, nuo to momento, kai maršrutą aptarnaujanti transporto priemonė sugedo, tokią transporto priemonę pakeisti techniškai tvarkinga transporto priemone iš rezervo. Sugedusios transporto priemonės napavykus pakeisti per nurodytą laiką turės būti fiksuojamas neįvykdytas reisas.

9. Perkančioji organizacija Kauno rajono savivaldybės tarybos sprendimais patvirtina keleivių vežimo vietinio (priemiestinio) reguliaraus susisiekimo autobusų maršrutais tarifus kurie turės būti taikomi ir šioje pirkimo dalyje nurodytuose maršrutuose.

10. Tuo atveju, jei šalyje pasikeistų šiuo metu viešajam transportui galiojantis 9 proc. PVM tarifas, techninės specifikacijos 9 punkte nurodyti tarfai ir kainos bus pakeisti atsižvelgiant į šio mokesčio pokyčius. Perkančioji organizacija, atsižvelgdama į rinkos situaciją, sutarties laikotarpiu taip pat gali keisti keleivių vežimo tarifus ir mažiausią vienkartinio bilieto kainą be PVM.

11. Atlyginimas (kompensacijos), jei maršrutai nebus pelningi, Paslaugos tiekėjui, bus mokamas vadovaujantis paslaugų teikimo sutarties nustatyta tvarka.

III. PAGRINDINIAI REIKALAVIMAI PASLAUGOS TIEKĖJUI IR TEIKIAMŲ VIEŠŲJŲ PASLAUGŲ KOKYBEI

12. Paslaugos tiekėjas keleivių vežimo maršrutais paslaugas privalo teikti pagal Perkančiosios organizacijos išduotus leidimus, patvirtintus važiavimo maršrutais tvarkaraščius. Šios pirkimo dalies maršrutų tarsi išsidėstymo schemos, maršrutų eismo tvarkaraščiai ir atstumų lentelės yra pateikti V techninės specifikacijos dalyje ir techninės specifikacijos priede.

13. Vežimo paslaugos visuomenei turės būti teikiamos Kauno rajono savivaldybės nustatytais tarifais, taikant Lietuvos Respublikos transporto lengvųjų įstatyme numatytas lengvatas viešojo transporto bilietams.

14. Paslaugos tiekėjas privalo užtikrinti mokinių pavėžėjimo paslaugą reguliaraus maršruto reisais, pagal sutartis su Perkančiosios organizacijos Kultūros, švietimo ir sporto skyriumi sudarytas sutartis.

15. Paslaugos tiekėjas, teikdamas paslaugas, privalo laikytis reikalavimų, nustatytų Keleivių ir bagažo vežimo kelių transportu taisyklėse, patvirtintose LR Susisiekimo ministro 2011 m. balandžio 13 d. įsakymu Nr. 3-223 (vadovautis aktualia suvestine šių taisyklių redakcija).

16. Paslaugos tiekėjas, teikdamas paslaugas, privalės laikytis Autobusų stočių veiklos nuostatų, patvirtintų LR Susisiekimo ministro 2003 m. gruodžio 31 d. įsakymu Nr.3-734 (vadovautis aktualia suvestine šių nuostatų redakcija). Atsižvelgiant į tai, kad dalis šioje specifikacijoje aprašytų maršrutų yra organizuojami iš/į Kauno autobusų stotį, pagal minėtų nuostatų reikalavimus Paslaugos teikėjas visą sutarties vykdymo laikotarpį, savo lėšomis, reikiamuose maršrutuose privalės užtikrinti Kauno autobusų stoties palaugų teikimą (autobusų įvažiavimą/išvažiavimą į/iš Kauno autobusų stoties).

17. Paslaugos teikėjas turi užtikrinti, kad būtų vykdomi Lietuvos Respublikos saugaus eismo automobilių keliais įstatymo 25 straipsnio reikalavimai ir kad jų maršrutuose naudojami autobusai prieš išvažiuodami į reisą bus tvarkingi ir tinkamai sukomplektuoti ir apie tai bus žymos kelionių lapuose.

18. Paslaugos tiekėjas yra atsakingas už savo transporto priemonėmis vežamų keleivių saugumą. Paslaugos teikėjas maršrutuose naudojamų autobusų salone keleiviams privalo pateikti informaciją apie keleivių pareigas, numatytas Kelių eismo taisyklėse, o autobusų vairuotojams privaloma imtis visų būtinų priemonių savo ir keleivių saugumui kelionės metu užtikrinti. Paslaugos teikėjas turi apdrausti paslaugai teikti naudojamus autobusus transporto priemonės valdytojo (vairuotojo) civilinės atsakomybės

draudimu, taip pat privalo apdrausti keleivius bei vairuotoją nuo nelaimingų atsitikimų pagal draudimų bendrovių patvirtintas vairuotojo ir keleivių nelaimingų atsitikimų draudimo taisykles.

19. Paslaugos teikėjas privalo laikytis Lietuvos Respublikos alkoholio kontrolės įstatymo 26 straipsnio bei Lietuvos Respublikos saugaus eismo automobilių keliais įstatymo 13 straipsnio reikalavimų ir užtikrinti, kad autobusų vairuotojai prieš išvykdami į reisą būtų tikrinami dėl neblaivumo bei apsvaigimo nuo psichiką veikiančių medžiagų ir kad apie tai būtų žymos kelionės lapuose.

20. Teikdamas paslaugą Paslaugos teikėjas turi užtikrinti autobusų vairuotojų, dirbančių maršrutuose, darbo ir poilsio režimą, laikantis tai reglamentuojančių teisės aktų nuostatų.

21. Paslaugos tiekėjas turi užtikrinti bilietų keleiviams pardavimą transporto priemonėse. Paslaugos tiekėjas, parduodamas bilietus pas vairuotoją, privalo laikytis Lietuvos Respublikos Finansų ministro 2002 m. spalio 30 d. įsakymu Nr. 341 patvirtintų Bilietų naudojimo ir apskaitos taisyklių reikalavimų. Paslaugos teikėjas tai pat turi užtikrinti galimybes keleiviams įsigyti teminuotus važiavimo autobusu bilietus su Kauno rajono savivaldybės tarybos 2017 m. gruodžio 21 d. sprendime Nr. TS-438 numatyta nuolaida.

22. Vadovaujantis Europos Parlamento ir Tarybos reglamento (EB) Nr. 1370/2007 (toliau – Reglamento) nuostatomis, Paslaugos teikėjas perkamų maršrutų aptarnavimo paslaugų buhalterinę apskaitą privalo vesti atskirai nuo kitų jo vykdomų veiklų.

23. Paslaugos tiekėjas veždamas keleivius, juos į autobusą turės įlaipinti, ar iš autobuso išlaipinti tik eismo tvarkaraščiuose nurodytose maršrutų stotelėse. Reisų metu keleiviai garsinėmis ir vaizdinėmis priemonėmis (švieslentėmis) turės būti tinkamai inormuoti apie atvykimą į stoteles.

24. Maršrutams aptranauti naudojamų transporto priemonių viduje, matomoje vietoje, Paslaugos teikėjas privalo pateikti paslaugos tiekėjo rekvizitus, informaciją apie taikomas transporto lengvatas, bilietų rūšis ir keleivių vežimo tarifus, atsiskaitymo už važiavimą tvarką.

25. Sugedus maršrute važiuojančiai transporto priemonei, Paslaugos tiekėjas turės pakeisti ją rezervine transporto priemone šioje specifikacijoje ir paslaugų teikimo sutartyje nustatyta tvarka.

26. Sugedus maršrute važiuojančiai transporto priemonei, Palaugos teikėjas privalės nedelsiant apie tai turi informuoti Perkančiosios organizacijos atsakingus darbuotojus. Jei transporto priemonės gedimas įvyks po Perkančiosios organizacijos darbo valandų, savaitgalį ir švenčių dienomis Paslaugos teikėjas Perkančiosios organizacijos informavimo prievolę turės įvykdyti iki artimiausios darbo dienos 9⁰⁰ val. Paslaugos teikėjas apie transporto priemonių gedimus maršrute Perkančiąją organizaciją privalo informuoti el. paštu nurodant, kada įvyko gedimas, kada jis bus pašalintas, ar dėl gedimo bus nutaruktas reisas.

27. Paslaugos tiekėjo neįvykdyti reisai maršrutuose bei eismo tvarkaraščio pažeidimai, gavus keleivių skundus, bus nustatomi nustatomi pagal autobusuose įrengtos GPS įrangos ar kitos lygiavertės įrangos parodymus. Tokie pažeidimai taip pat bus fiksuojami ir pagal Perkančiosios organizacijos kontrolierių surašytus aktus, o neįvykdyti reisai – pagal Paslaugos tiekėjo pranešimų apie transporto priemonių gedimus maršrutuose turinį.

28. Paslaugos teikėjas į paketą patenkančiuose maršrutuose naudojamus atobusus privalo paruošti eksploatacijai pagal Keleivinio kelių transporto priemonių apipavidalinimo nuostatų, patvirtintų Lietuvos Respublikos susisiekimo ministro 1998 m. vasario 12 d. įsakymu Nr.55, reikalavimus.

29. Palaugos teikėjas turės užtikrinti, kad eismo tvarkaraščiuose nurodyti ir tiekėjo pasiūlyme pateiktoje siūlomų paslaugų atlikimo aprašyme patvirtinti reisai būtų vykdomi tranporto priemonėmis, pritaikytomis specialiųjų poreikių turintiems žmonėms. Vykdam papildomą ridą, nurodytą specifikacijos 7 punkte, ne mažiau kaip pusė reisų turi būti vykdomi transporto priemonėmis, pritaikytomis specialiųjų poreikių turintiems žmonėms. Jei vykdam papildomą ridą reisų skaičius bus nelyginis, tiekėjas privalės užtikrinti, kad reisų, vykdomų specialiųjų poreikių turintiems žmonėms pritaikytomis transporto priemonėmis, bendras skaičius nuo visų reisų būtų ne mažesnis kaip 50 proc. + 1 reisas. Reikalvimai

specialiųjų poreikių turintiems žmonėms (SPTŽ) pritaikytoms priemonėms, nurodytos specifikacijos 33 punkte.

IV. PAGRINDINIAI REIKALAVIMAI TRANSPORTO PRIEMONĖMS

30. Paslaugos tiekėjas keleiviams pervežti turės naudoti techniškai tvarkingas, tiek viduje, tiek ir išorėje švarias, privalomuose techniniuose reikalavimuose nurodytos talpos, tinkamai apipavidalintas transporto priemonės. Keleivių vežimas visuomenės aptarnavimo sutarties įgyvendinimo laikotarpiu galės būti vykdomas tik registruotomis, techninę apžiūrą praėjusiomis transporto priemonėmis, kurioms yra išduotos keleivių vežimo licencijų kopijos.

31. Paslaugos tiekėjas savo lėšomis privalo finansuoti transporto priemonių remonto ir eksploatacijos išlaidas, neprašydamas už tai papildomų kompensacijų iš Perkančiosios organizacijos.

32. Jei sutarties galiojimo laikotarpiu Paslaugos tiekėjas keis maršrutus aptarnaujančias transporto priemones, jos turės būti pakeistos į šioje techninėje specifikacijoje ir Paslaugų teikėjo pasiūlyme numatytus reikalavimus atitinkančias transporto priemones.

33. Privalomi techniniai reikalavimai keleivių vežimo paslaugoms teikti naudojamoms viešojo transporto priemonėms:

33.1.	Transporto priemonių rezervo reikalavimai	<p>Esant būtinybei, šiais autobusais per 1-1,5 val. reikės pakeisti netinkamą, maršrutą aptarnaujančią transporto priemonę. Rezervinis autobusas turi atitikti tam maršrutui keliamus minimalius specifikacijoje nurodytus reikalavimus, t. y. rezervo autobusas tam tikrame maršrute turi būti ne mažesnis už specifikacijos 8 punkte nurodytą minimalų autobusų dydį tam maršrutui. Jei pagal specifikaciją minimaliai reikalaujama, kad autobuso talpa privalo būti:</p> <ul style="list-style-type: none"> • ne mažesnė nei mažos talpos autobuso ir vežėjas naudoja tokį mažos talpos autobusą maršrutui aptarnauti, tai mažos talpos autobusas gali būti keičiamas į tokios pačios arba didesnės talpos autobusą; • ne mažesnė nei vidutinės talpos autobuso, tai vežėjo naudojamas vidutinės ar didelės talpos autobusas maršrutui aptarnauti gali būti keičiamas į vidutinės arba didelės talpos autobusą; • ne mažesnė nei didelės talpos autobuso, tai autobusas gali būti keičiamas tik didelės talpos autobusą. <p>Jei keičiamas autobusas pagal specifikacijos 29 punkto reikalavimus buvo pritaikytas SPTŽ, jį keičiantis rezervinis autobusas taip pat privalo būti pritaikytas SPTŽ.</p>
33.2.	Transporto priemonių amžius	Visu sutarties įgyvendinimo laikotarpiu, transporto maršrutams naudojamų priemonių amžius, negali viršyti 10 metų.
33.3.	Ekologiniai standartai	Turi būti naudojami autobusai, kurie atitinka ne žemesnį kaip kaip Euro 4 arba aukštesnį, pagal tiekėjo pasiūlyme pateiktus duomenis ir tai patvirtinančius dokumentus, taršos emisijos standartą arba lygiavertį standartą
33.4.	Pritaikymas SPTŽ	Vadovaujantis Kauno rajono savivaldybės administracijos direktoriaus įsakymu Nr. ĮS-832 patvirtintu Specialiųjų poreikių turinčių žmonių susisiekimo viešuoju transportu Kauno rajono savivaldybės teritorijoje gerinimo vadovu, įgyvendinant specifikacijos 29 punkto reikalavimus bei atsižvelgiant į Specialiųjų poreikių turinčių žmonių susisiekimo gerinimo Lietuvos Respublikoje gerosios praktikos vadovo, patvirtinto Lietuvos Respublikos susisiekimo ministro 2013 m. liepos 23 d. įsakymu Nr. 3-

		<p>403, nuostatas, paslaugų apimčiai tiekėjas privalo turėti transporto priemonės, pritaikytas specialiųjų poreikių turintiems žmonėms. Tokiose transporto priemonėse turi būti įrengtos rampos arba keltuvai, skirti keleiviams su neįgaliojo vežimėliais įlipti/išlipti, įrengta bent po 1 vietą su saugos diržais žmonėms su neįgaliojo vežimėliais fiksuoti transporto priemonėje važiavimo metu. Šalia įlipimo durų ir prie vietų skirtų neįgaliojo vežimėliams privalo būti įrengti mygtukai, kuriais specialiųjų poreikių turintys žmonės gali atkreipti į save vairuotojo dėmesį ir gauti vairuotojo pagalbą. Transporto priemonių grindų paviršiai turi būti neslidūs, o turėklai ir atraminiai stovai tinkamai įrengti ir apšviesti, netrukdyti judėti žmonėms su neįgaliojo vežimėliais iki vežimėliams skirtos vietos. Vietos žmonėms su neįgaliojo vežimėliams turi būti įrengtos 750 mm nuo įlipimo/išlipimo durų. Transporto priemonės turi būti paženklintos specialiais informaciniais ženklais žmonėms su regėjimo negalia. Siekiant pagerinti tokių žmonių orientavimąsi autobusų turėklai, atraminiai stovai ir sėdimos vietos turi būti kontrastingų spalvų. Informacija autobuse žmonėms su regėjimo negalia bei kitiems keleiviams turi būti pateikiama garsiniais pranešimais apie esamą ir sekančią stotelę kurie turi būti aiškūs ir informatyvūs. Už keleivių su neįgaliojo vežimėliais įlaipinimą/ išlaipinimą, tam skirtos įrangos naudojimą turi būti atsakingi šių autobusų vairuotojai. Šių autobusų vairuotojai minėtiems keleiviams privalo padėti įlipti į autobusą ir iš jo išlipti, taip pat turi būti atsakingi ir galintys suteikti reikalingą informaciją specialiųjų poreikių turintiems žmonėms. Transporto priemonės, pritaikytas specialiųjų poreikių turintiems žmonėms, vairuojantys vairuotojai turi žinoti specifinius specialiųjų poreikių turinčių žmonių poreikius, būti baigę specialius kursus, kuriuose būtų mokoma kaip atpažinti skirtingas negalias turinčius asmenis, kaip tokių asmenų nediskriminuoti, kokios pagalbos jiems reikia ir kaip tokia pagalbą suteikti.</p>
33.5.	Autobusų vietos nustatymo įranga (telemetrijos įranga)	<p>Autobusų vietos nustatymui realiu laiku, autobusuose bus įrengta GPS ar kita lygiavertė įranga. Šios įrangos generuojami duomenys turės užtikrinti autobusų padėties realiu laiku duomenų teikimą Perkančiosios organizacijos kuriamai skaitmeninei autobusų maršrutų valdymo sistemai, o iki kol ši sistema bus sukurta, paslaugos teikėjas turi užtikrinti minėtų autobusų padėties realiu laiku duomenų teikimą Lietuvos transporto saugos administracijos valdomai „Vintra“ informacinei sistemai.</p>

33.6.	Dangos, dažymas	Kelių transporto priemonės, kurios naudojamos vežti keleivius reguliaraus susisiekimo maršrutais, turi būti apipavidalintos pagal Keleivinio kelių transporto priemonių apipavidalinimo nuostatų, patvirtintų Lietuvos Respublikos susisiekimo ministro 1998 m. vasario 12 d. įsakymu Nr. 55, reikalavimus. Viso paketo (pirkimo dalies) maršrutus aptarnaujančių transporto priemonių išorinis kėbulas privalo būti vienodos baltos spalvos (vienspalvis be jokių papildomų užrašų, papuošimų ar kitų tokios spalvos nei autobuso kėbulas atributų neskaitant autobuso gamintojo serijiniu būdu dedamas žymas). Iki paslaugų teikimo pradžios paslaugos tiekėjas savo lėšomis paketo maršrutus aptarnaujančių transporto priemonių išorinį kėbulą privalo apipavidalinti pagal dabartinį Kauno rajono savivaldybės visuomeninio transporto apipavidalinimo dizainą ir pagal tiekėjo pateiktą siūlomo konkretaus autobuso apipavidalinimo eskizą (apipavidalinimo spalvos ir herbo tikslūs spalvų kodus Perkančioji organizacija pateiks konkursą laimėjusiam Palaugos teikėjui). Kauno rajono savivaldybės herbo numatomas užimamas plotas ~ 0,64 kv. m.
33.7.	Reklama	Kitą reklamą ant autobusų paslaugų teikėjas gali įrengti tik vadovaujantis Lietuvos Respublikos susisiekimo ministro 1998 m. vasario 12 d. įsakymu Nr. 55 patvirtintų Keleivinio kelių transporto priemonių apipavidalinimo nuostatų nustatyta tvarka, prieš tai privalomai raštu suderinęs su Perkančiąja organizacija.
33.8.	Sėdynės	Keleivių individualios, pagamintos iš sintetinių arba lygiaverčių medžiagų. Visą paslaugų teikimo laikotarpį sėdynės turi būti švarios, nesuplėšytos.
33.9.	Salonas	Transporto priemonėse turi būti įrengtos šildymo/vėdinimo ir oro kondicionavimo sistema keleivių salonui. Šildymo sistemos eksploatavimas turi būti vykdomas pagal poreikius šaltuoju metų laiku, t. y. nuo lapkričio 1 d. iki balandžio 30 d., atsižvelgiant į oro sąlygas. Kondicionavimo sistema turi būti eksploatuojama šiltuoju metų laiku pagal poreikius, atsižvelgiant į oro sąlygas, nuo gegužės 1 d. iki spalio 31 d. Salono grindų danga turi būti neslidi, lengvai prižiūrima ir pritaikyta viešajam transportui.
33.10.	Transporto priemonės švieslentės, garsiakalbiai	Transporto priemonėse viduje ir išorėje privalo būti įrengtos švieslentės, skirtos keleivių informavimui. Švieslenteje rodoma informacija apie esamos ir kitos stotelės pavadinimą turi būti pateikiama pagal autobuso padėtį, nustatytą GPS ar analogiška įranga. Švieslentė turi būti valdoma iš vairuotojo darbo vietoje įrengto, vairuotojui pasiekiamo valdymo pulto. Kartu su vaizdine informacija keleiviams, esantiems salono viduje, taip pat privaloma teikti garsinę informaciją apie stoteles. Tam turi būti skirta ne mažiau kaip 1 garsiakalbis transporto priemonės viduje.
33.11.	Transporto priemonės vaizdo stebėjimo kameros užtikrinančios keleivių saugumą ir aptarnavimo kokybę	Eismo ir keleivių saugumui užtikrinti visuose naudojamuose autobusuose turi būti sumontuotos trys vaizdo kameros.

33.11.	Reikalavimai papildomos įrangos diegimui	Bendradarbiaujant Kauno miesto ir Kauno rajono savivaldybėms ir perspektyvoje išplėtojus bendrą elektroninio bilieto viešajame transporte sistemą, Kauno rajono priemiesčio maršrutų autobusuose atsiras poreikis įdiegti elektroninio bilieto įrangą. Dėl šios priežasties Paslaugos teikėjo maršrutų aptarnavimui naudojamuose autobusuose turi būti užtikrintos techninės galimybės įmontuoti elektroniniam bilietui reikalingą įrangą: borto kompiuterius, elektroninio bilieto skaitytuvus (komposterius), keleivių įlipimą ir išlipimą fiksuojančią įrangą ir pan. Paslaugos teikėjas privalo leisti Perkančiosios organizacijos atrinktomis trečiosioms šalims įdiegti minėtą įrangą.
33.12.	Reikalavimai vairuotojo aprangai	Visi transporto priemonės vairuojantys vairuotojai visuose maršrutuose privalo būti aprūpinti vienodomis, vienspalvėmis tamsios spalvos kostiumo tipo uniformomis ir vienspalviais, šviesios spalvos marškiniais pagal tiekėjo pateiktą siūlomos uniformos eskizą.
33.13.	Bilietaus pardavimo kasos aparatai	Visose transporto priemonėse visą sutarties vykdymo laikotarpį turi būti sumontuoti grynų pinigų priėmimo kasos aparatai atitinkantys Valstybinės mokesčių inspekcijos prie Lietuvos Respublikos finansų ministerijos nustatytas kasos aparatų diegimo ir naudojimo tvarkas

34. Prieš pradėdant teikti pervežimo paslaugas, Paslaugos teikėjui pristačius autobusus, suderintu laiku, Paslaugos tiekėjas savo lėšomis turės sudaryti galimybę Perkančiosios organizacijos sudarytai komisijai apžiūrėti ir paslaugos teikimui pateiktas transporto priemones bei jų paruošimą teikti keleivių pervežimo paslaugas, taip pat leisti įvertinti transporto priemonių techninę, estetinę būklę, jų atitikimą pasiūlymuose pateiktiems aprašymams bei visiems konkurso sąlygose, techninėje specifikacijoje bei paslaugos teikėjo konkursui pateiktame pasiūlyme nurodytiems reikalavimams

V. PIRKIMO OBJEKTO 4 DALIES MARŠRUTŲ TARSŲ IŠSIDĖSTYMO SCHEMOS IR ATSTUMŲ LENTELĖS

35. Vietinio (priemiestinio) reguliaraus susisiekimo autobusų maršrutų trasos:

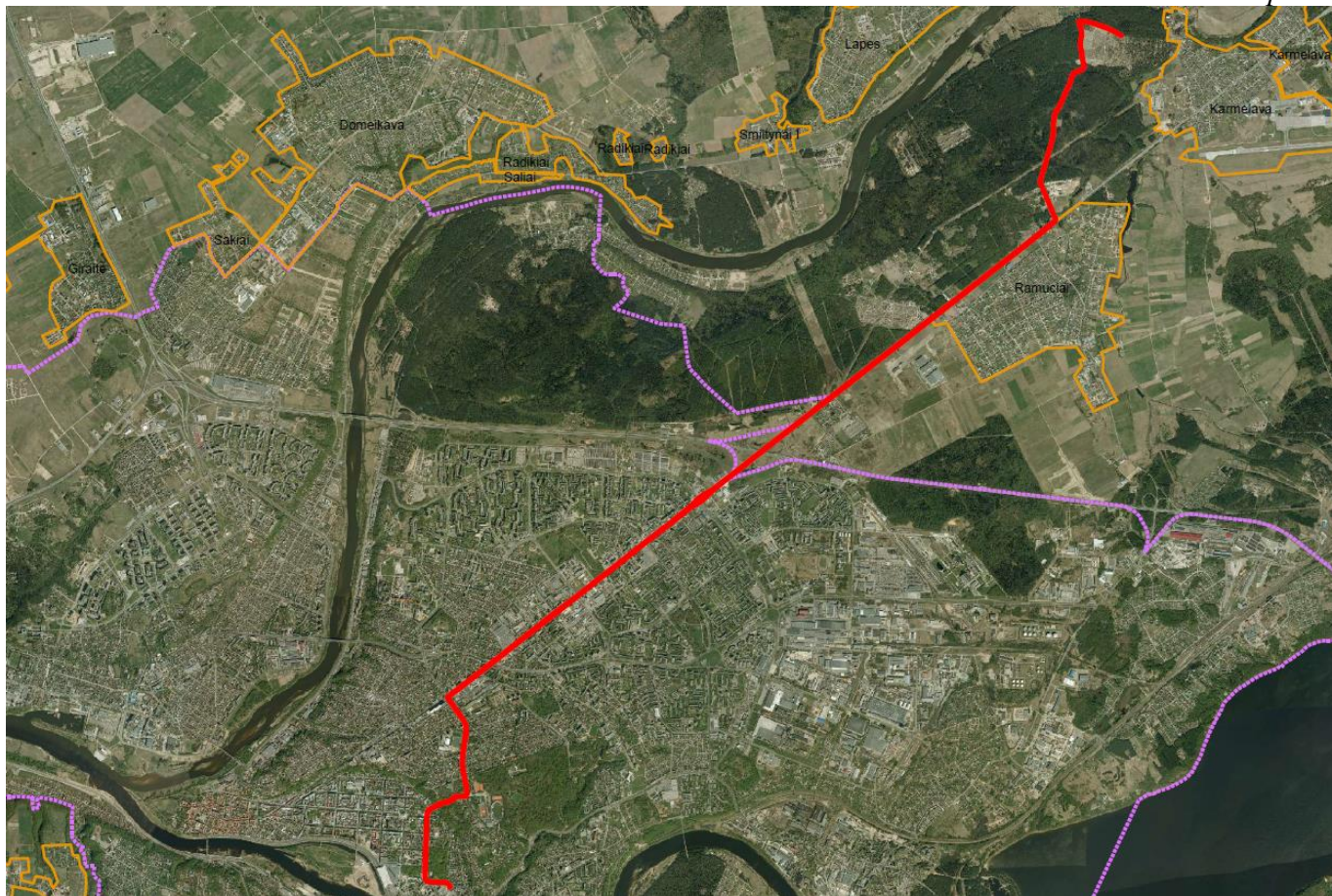

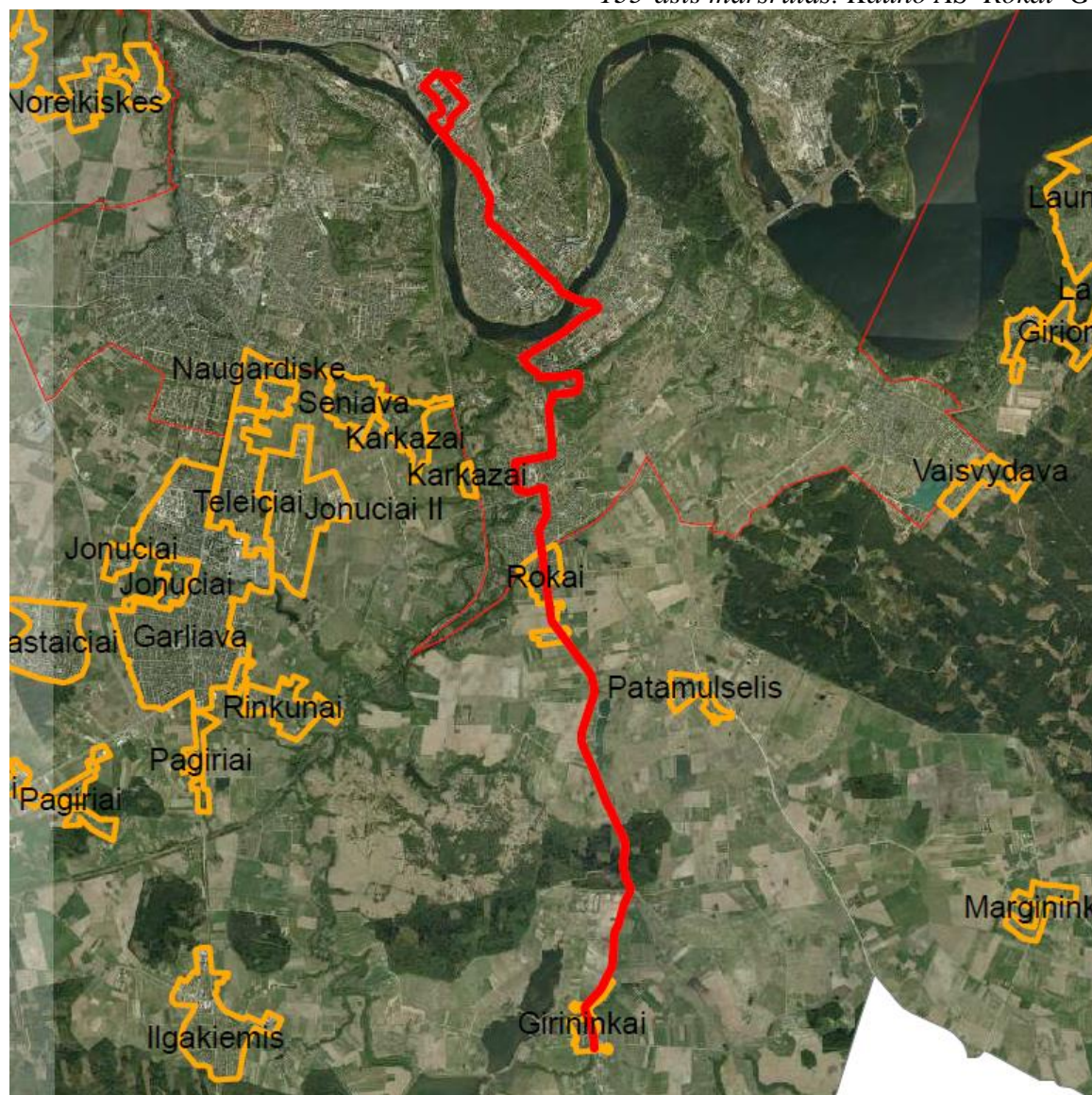

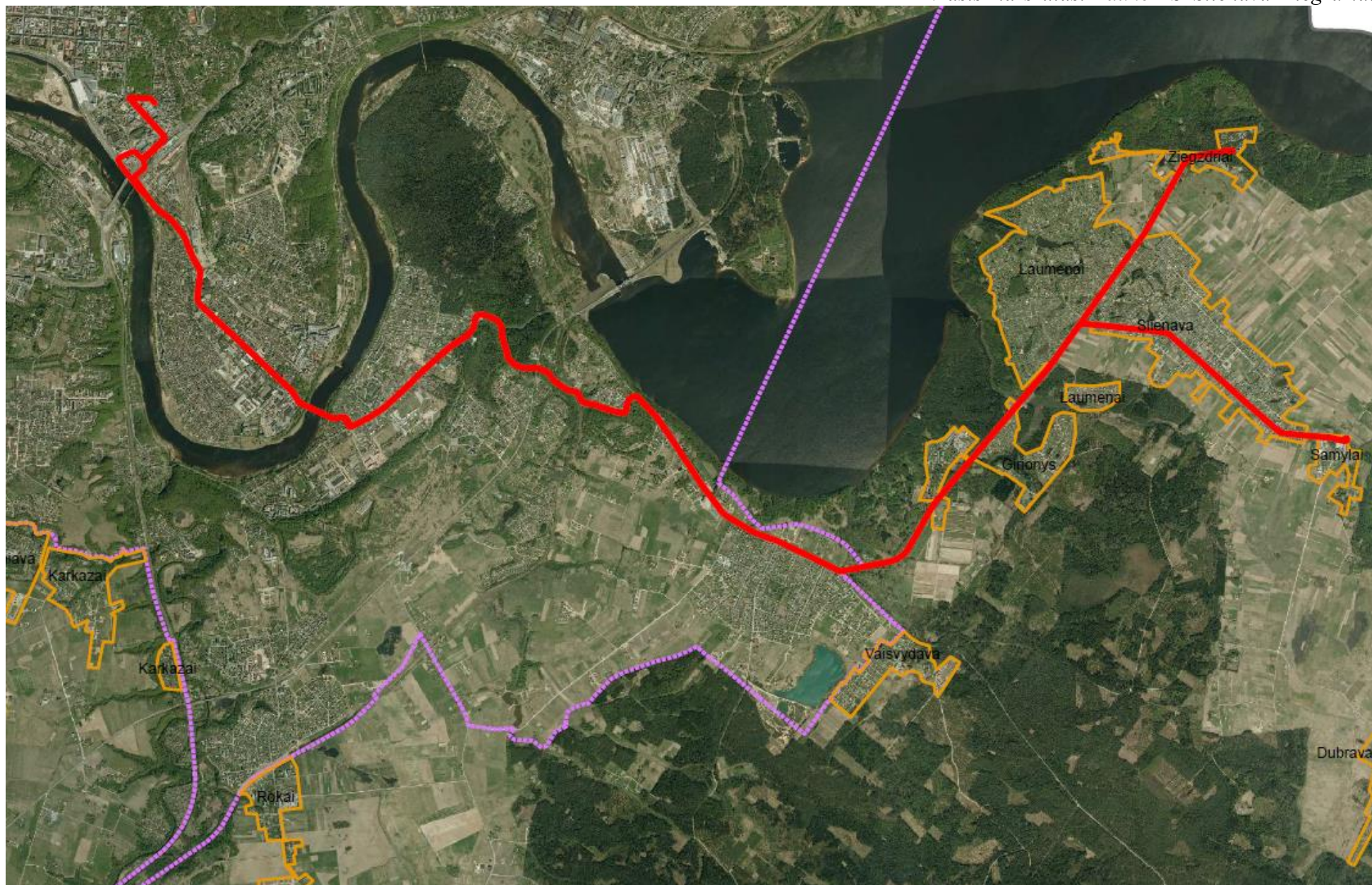



150-asis maršrutas. Kauno AS–LEZ–Ramučiai–Karmėlava–Salupiai





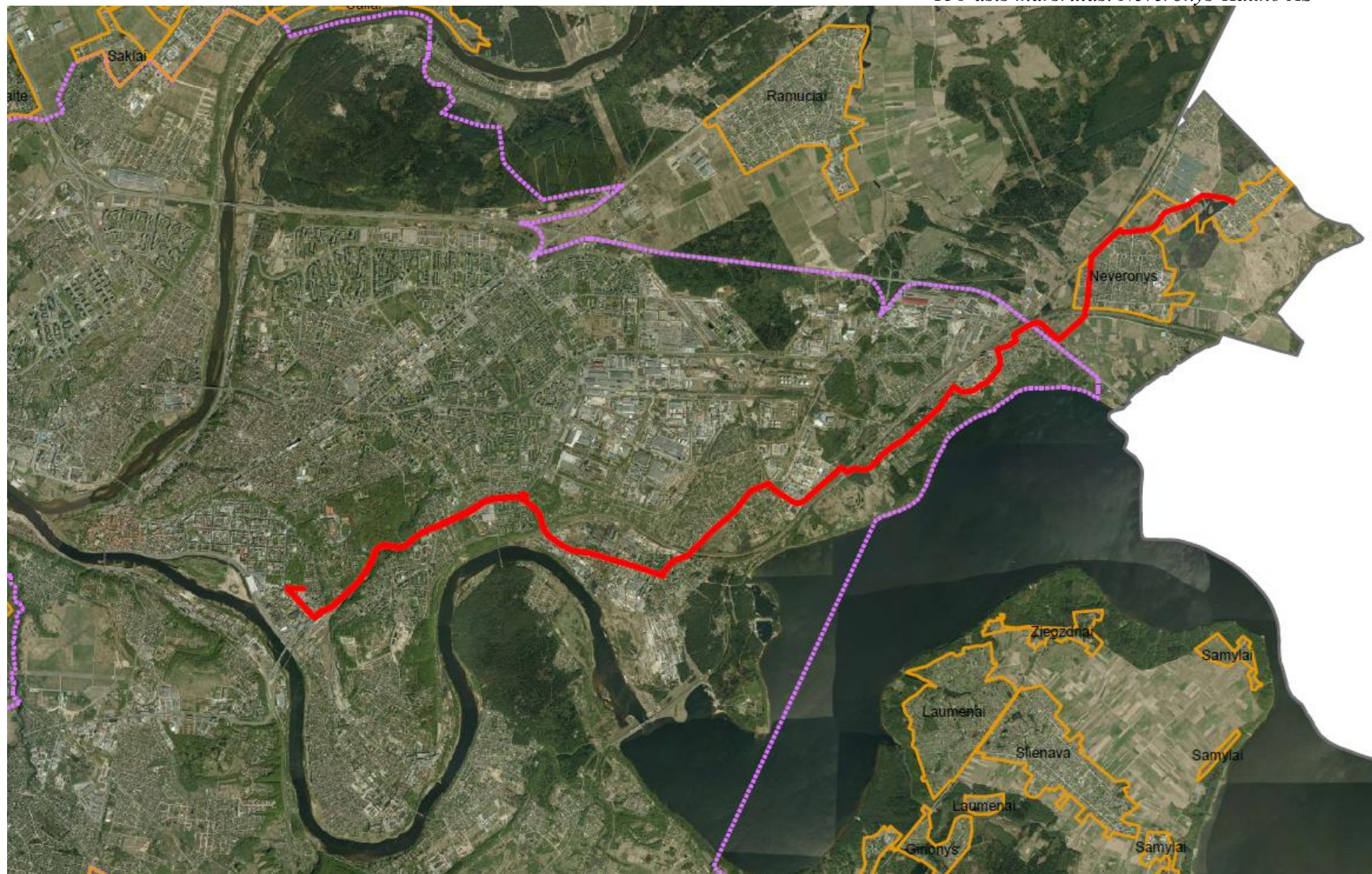





36. Vietinio (priemiestinio) reguliaraus susisiekimo autobusų maršrutų atstumų lentelės:

120-ojo maršruto Kauno AS–Karmėlavos kapinės atstumai, km

120-ojo maršruto Kauno AS–Karmėlavos kapinės atstumų lentelės, km									
trasa Kauno AS–Karmėlavos kapinės									
1.Kauno AS									
2,837	2.Utenos g.								
3,946	1,109	3.Mituvos g.							
5,584	2,747	1,638	4.Kalniečių poliklinika						
8,162	5,325	4,216	2,578	5.Biruliškės					
9,602	6,765	5,656	4,018	1,440	6.Narėpai				
11,047	8,210	7,101	5,463	2,885	1,445	7.Margava			
13,185	10,348	9,239	7,601	5,023	3,583	2,138	8.Senosios Karmėlavos kapinės		
13,613	10,776	9,667	8,029	5,451	4,011	2,566	0,428	9.Pilėnų g.	
14,051	11,214	10,105	8,467	5,889	4,449	3,004	0,866	0,438	10.Naujosios Karmėlavos kapinės

120-ojo maršruto Kauno AS–Karmėlavos kapinės atstumų lentelės, km									
trasa Karmėlavos kapinės–Kauno AS									
1.Naujosios Karmėlavos kapinės									
0,580	2.Pilėnų g.								
1,005	0,425	3.Senosios Karmėlavos kapinės							
3,287	2,707	2,282	4.Margava						
4,729	4,149	3,724	1,442	5.Narėpai					
6,029	5,449	5,024	2,742	1,300	6.Biruliškės				
8,553	7,973	7,548	5,266	3,824	2,524	7.Kalniečių poliklinika			
10,312	9,732	9,307	7,025	5,583	4,283	1,759	8.Mituvos g.		
11,581	11,001	10,576	8,294	6,852	5,552	3,028	1,269	9.K. Pertausko g.	
14,133	13,553	13,128	10,846	9,404	8,104	5,580	3,821	2,552	10.Kauno AS

	trasa Kauno AS-Rokai-Girininkai
trasa Girininkai-Rokai-Kauno AS	

0,746	2. Girininkai		trasa Girininkai–Rokai–Kauno AS									
2,430	1,684	3. Vainatrakis										
4,290	3,544	1,860	4. Raželiai									
5,540	4,794	3,110	1,25	5. Paražėliai								
6,600	5,854	4,170	2,310	1,06	6. 2-ieji Rokai							
7,000	6,254	4,570	2,710	1,460	0,400	7. Rokų seniūnija						
8,197	7,451	5,767	3,907	2,657	1,597	1,197	8. Rokakiemio g.					
8,719	7,973	6,289	4,429	3,179	2,119	1,719	0,522	9. Bernardinų plytinės g.				
11,038	10,292	8,608	6,748	5,498	4,438	4,038	2,841	2,319	10. Jiesios pl.			
12,240	11,494	9,810	7,950	6,700	5,640	5,240	4,043	3,521	1,202	11. Tilto g.		
13,766	13,020	11,336	9,476	8,226	7,166	6,766	5,569	5,047	2,728	1,526	12. Švč. Jėzaus širdies bažnyčia	
16,744	15,998	14,314	12,454	11,204	10,144	9,744	8,547	8,025	5,706	4,504	2,978	13. Kauno AS

<i>146-ojo maršruto Kauno AS–Šlienava–Žiegždriai atstumų lentelės, km</i>								
1. Kauno AS								
3,204	2. Švč. Jėzaus Širdies bažnyčia							
4,774	1,570	3. Tilto g.						
5,954	2,750	1,180	4. KTU inžinerijos licėjus					
8,463	5,259	3,689	2,509	5. Rūko g.				
9,956	6,752	5,182	4,002	1,493	6. Garšvės g.			
10,890	7,686	6,116	4,936	2,427	0,934	7. Vaišvydava		
12,283	9,079	7,509	6,329	3,820	2,327	1,393	8. Girionys	
13,110	9,906	8,336	7,156	4,647	3,154	2,220	0,827	9. Raguoliai
14,279	11,075	9,505	8,325	5,816	4,323	3,389	1,996	1,169
15,004	11,800	10,230	9,050	6,541	5,048	4,114	2,721	1,894
15,458	12,254	10,684	9,504	6,995	5,502	4,568	3,175	2,348
16,777	13,573	12,003	10,823	8,314	6,821	5,887	4,494	3,667
							2,498	1,773
							1,319	13. Žiegždriai

1. Kauno AS			146-ojo maršruto Kauno AS–Šlienava–Žiegždriai atstumų lentelės, km																			
3,204	2. Švč.Jėzaus Širdies bažnyčia																					
4,774	1,570	3. Tilto g.																				
5,954	2,750	1,180	4. KTU inžinerijos licėjus																			
8,463	5,259	3,689	2,509	5. Rūko g.																		
9,956	6,752	5,182	4,002	1,493	6. Garšvės g.																	
10,890	7,686	6,116	4,936	2,427	0,934	7. Vaišvydava																
12,283	9,079	7,509	6,329	3,820	2,327	1,393	8. Girionys															
13,110	9,906	8,336	7,156	4,647	3,154	2,220	0,827	9. Raguoliai														
14,279	11,075	9,505	8,325	5,816	4,323	3,389	1,996	1,169	10. Žiegždrių kryžkelė													
15,146	11,942	10,372	9,192	6,683	5,190	4,256	2,863	2,036	0,867	11. Gyvenvietė												
15,668	12,464	10,894	9,714	7,205	5,712	4,778	3,385	2,558	1,389	0,522	12. Malūnas											
16,260	13,056	11,486	10,306	7,797	6,304	5,370	3,977	3,150	1,981	1,114	0,592	13. J. Biliūno g.										
16,652	13,448	11,878	10,698	8,189	6,696	5,762	4,369	3,542	2,373	1,506	0,984	0,392	14. Seniūnija									
17,397	14,193	12,623	11,443	8,934	7,441	6,507	5,114	4,287	3,118	2,251	1,729	1,137	0,745	15. Šlienava								
18,191	14,987	13,417	12,237	9,728	8,235	7,301	5,908	5,081	3,912	3,045	2,523	1,931	1,539	0,794	16. Seniūnija							
18,575	15,371	13,801	12,621	10,112	8,619	7,685	6,292	5,465	4,296	3,429	2,907	2,315	1,923	1,178	0,384	17. J. Biliūno g.						
19,175	15,971	14,401	13,221	10,712	9,219	8,285	6,892	6,065	4,896	4,029	3,507	2,915	2,523	1,778	0,984	0,600	18. Malūnas					
19,701	16,497	14,927	13,747	11,238	9,745	8,811	7,418	6,591	5,422	4,555	4,033	3,441	3,049	2,304	1,510	1,126	0,526	19. Gyvenvietė				
20,889	17,685	16,115	14,935	12,426	10,933	9,999	8,606	7,779	6,610	5,743	5,221	4,629	4,237	3,492	2,698	2,314	1,714	1,188	20. Sodininkų bendrija "Šaltinis"			
21,343	18,139	16,569	15,389	12,880	11,387	10,453	9,060	8,233	7,064	6,197	5,675	5,083	4,691	3,946	3,152	2,768	2,168	1,642	0,454	21. Sodininkų bendrija "Kaspinas"		
22,662	19,458	17,888	16,708	14,199	12,706	11,772	10,379	9,552	8,383	7,516	6,994	6,402	6,010	5,265	4,471	4,087	3,487	2,961	1,773	1,319	22. Žiegždriai	

1. Žiegždriai

146-ojo maršruto Kauno AS–Šlienava–Žiegždriai atstumų lentelės, km
trasa Žiegždriai–Kauno AS

1,138	2. Sodininkų bendrija "Kaspinas"					trasa Žiegždriai–Kauno AS																				
1,842	0,704	3. Sodininkų bendrija "Šaltinis"																								
2,568	1,430	0,726	4. Žiegždrių kryžkelė																							
3,772	2,634	1,930	1,204	5. Raguoliai																						
4,478	3,340	2,636	1,910	0,706	6. Girionys																					
5,968	4,830	4,126	3,400	2,196	1,490	7. Vaišvydava																				
6,833	5,695	4,991	4,265	3,061	2,355	0,865	8. Garšvės g.																			
8,272	7,134	6,430	5,704	4,500	3,794	2,304	1,439	9. Rūko g.																		
10,933	9,795	9,091	8,365	7,161	6,455	4,965	4,100	2,661	10. KTU inžinerijos licėjus																	
11,961	10,823	10,119	9,393	8,189	7,483	5,993	5,128	3,689	1,028	11. Tilto g.																
13,487	12,349	11,645	10,919	9,715	9,009	7,519	6,654	5,215	2,554	1,526	12. Švč. Jėzaus Širdies bažnyčia															
16,465	15,327	14,623	13,897	12,693	11,987	10,497	9,632	8,193	5,532	4,504	2,978	13. Kauno AS														

1. Žiegždriai

146-ojo maršruto Kauno AS–Šlienava–Žiegždriai atstumų lentelės, km
trasa Žiegždriai–Šlienava–Kauno AS

1,138	2. Sodininkų bendrija "Kaspinas" <i>trasa Žiegdriai-Šlienava-Kauno AS</i>																					
1,842	0,704	3. Sodininkų bendrija "Šaltinis"																				
3,086	1,948	1,244	4. Gyvenvietė																			
3,608	2,470	1,766	0,522	5. Malūnas																		
4,200	3,062	2,358	1,114	0,592	6. J. Biliūno g.																	
4,592	3,454	2,750	1,506	0,984	0,392	7. Seniūnija																
5,337	4,199	3,495	2,251	1,137	0,745	8. Šlienava																
6,131	4,993	4,289	3,045	2,523	1,931	1,539	0,794	9. Seniūnija														
6,515	5,377	4,673	3,429	2,907	2,315	1,923	1,178	0,384	10. J. Biliūno g.													
7,115	5,977	5,273	4,029	3,507	2,915	2,523	1,778	0,984	0,600	11. Malūnas												
7,641	6,503	5,799	4,555	4,033	3,441	3,049	2,304	1,510	1,126	0,526	12. Gyvenvietė											
8,476	7,338	6,634	5,390	4,868	4,276	3,884	3,139	2,345	1,961	1,361	0,835	13. Žiegdrių kryžkelė										
9,680	8,542	7,838	6,594	6,072	5,480	5,088	4,343	3,549	3,165	2,565	2,039	1,204	14. Raguoliai									
10,386	9,248	8,544	7,300	6,778	6,186	5,794	5,049	4,255	3,871	3,271	2,745	1,910	0,706	15. Girionys								
11,876	10,738	10,034	8,790	8,268	7,676	7,284	6,539	5,745	5,361	4,761	4,235	3,400	2,196	1,490	16. Vaišvydava							
12,741	11,603	10,899	9,655	9,133	8,541	8,149	7,404	6,610	6,226	5,626	5,100	4,265	3,061	2,355	0,865	17. Garšvės g.						
14,180	13,042	12,338	11,094	10,572	9,980	9,588	8,843	8,049	7,665	7,065	6,539	5,704	4,500	3,794	2,304	1,439	18. Rūko g.					
16,841	15,703	14,999	13,755	13,233	12,641	12,249	11,504	10,710	10,326	9,726	9,200	8,365	7,161	6,455	4,965	4,100	2,661	19. KTU inžinerijos licėjus				
17,869	16,731	16,027	14,783	14,261	13,669	13,277	12,532	11,738	11,354	10,754	10,228	9,393	8,189	7,483	5,993	5,128	3,689	1,028	20. Tilto g.			
19,395	18,257	17,553	16,309	15,787	15,195	14,803	14,058	13,264	12,880	12,280	11,754	10,919	9,715	9,009	7,519	6,654	5,215	2,554	1,526	21. Švč. Jėzaus Širdies bažnyčia		
22,373	21,235	20,531	19,287	18,765	18,173	17,781	17,036	16,242	15,858	15,258	14,732	13,897	12,693	11,987	10,497	9,632	8,193	5,532	4,504	2,978	22. Kauno AS	

149- ojo maršruto Kauno AS–Vaišvydava–Gervėnupis atstumai, km

1. Kauno AS

149-ojo maršruto Kauno AS–Vaišvydava–Gervėnupis atstumų lentelė, km
trasa Kauno AS–Vaišvydava–Gervėnupis

3,204	2. Švč.Jėzaus Širdies bažnyčia
4,774	1,570 3. Tilto g.
5,954	2,750 1,180 4. KTU inžinerijos licėjus
8,463	5,259 3,689 2,509 5. Rūko g.
9,956	6,752 5,182 4,002 1,493 6. Garšvės g.
10,890	7,686 6,116 4,936 2,427 0,934 7. Vaišvydava
12,274	9,070 7,500 6,320 3,811 2,318 1,384 8. Obelėlynas
15,559	12,355 10,785 9,605 7,096 5,603 4,669 3,285 9. Dubravai
17,504	14,300 12,730 11,550 9,041 7,548 6,614 5,230 1,945 10. Kryžius
17,937	14,733 13,163 11,983 9,474 7,981 7,047 5,663 2,378 0,433 11.1-ieji sodai
19,022	15,818 14,248 13,068 10,559 9,066 8,132 6,748 3,463 1,518 1,085 12. 2-ieji sodai
20,509	17,305 15,735 14,555 12,046 10,553 9,619 8,235 4,950 3,005 2,572 1,487 13. Gervėnupis

1. Gervėnupis

149-ojo maršruto Kauno AS–Vaišvydava–Gervėnupis atstumų lentelė, km
trasa Gervėnupis–Vaišvydava–Kauno AS

1,441	2. 2-ieji sodai
2,526	1,085 3.1-ieji sodai
2,959	1,518 0,433 4. Kryžius
4,904	3,463 2,378 1,945 5. Dubravai
8,243	6,802 5,717 5,284 3,339 6. Obelėlynas
9,699	8,258 7,173 6,740 4,795 1,456 7. Vaišvydava
10,564	9,123 8,038 7,605 5,660 2,321 0,865 8. Garšvės g.
12,003	10,562 9,477 9,044 7,099 3,760 2,304 1,439 9. Rūko g.
14,664	13,223 12,138 11,705 9,760 6,421 4,965 4,100 2,661 10. KTU inžinerijos licėjus
15,692	14,251 13,166 12,733 10,788 7,449 5,993 5,128 3,689 1,028 11. Tilto g.
17,218	15,777 14,692 14,259 12,314 8,975 7,519 6,654 5,215 2,554 1,526 12. Švč.Jėzaus Širdies bažnyčia
20,196	18,755 17,670 17,237 15,292 11,953 10,497 9,632 8,193 5,532 4,504 2,978 13. Kauno AS

150- ojo maršruto Kauno AS–LEZ–Ramučiai–Karmėlava–Salupiai atstumai, km

Kauno AS		150-ojo maršruto Kauno AS–LEZ–Ramučiai–Karmėlava–Salupiai atstumų lentelės, km																														
2,837	Utenos g.		trasa Kauno AS–LEZ–Ramučiai–Karmėlava–Salupiai																													
3,946	1,109	Mituvos g.																														
5,584	2,747	1,638	Kalniečių poliklinika																													
8,162	5,325	4,216	2,578	Biruliškės																												
9,096	6,259	5,150	3,512	0,934	LEZ1																											
9,326	6,489	5,380	3,742	1,164	0,230	LEZ2																										
9,568	6,731	5,622	3,984	1,406	0,472	0,242	LEZ3																									
11,184	8,347	7,238	5,600	3,022	2,088	1,858	1,616	Narėpai																								
12,602	9,765	8,656	7,018	4,440	3,506	3,276	3,034	1,418	1-ieji Ramučiai																							
13,473	10,636	9,527	7,889	5,311	4,377	4,147	3,905	2,289	0,871	Ramučių kultūros centras																						
14,468	11,631	10,522	8,884	6,306	5,372	5,142	4,900	3,284	1,866	0,995	Margava																					
17,089	14,252	13,143	11,505	8,927	7,993	7,763	7,521	5,905	4,487	3,616	2,621	Karmėlava																				
18,031	15,194	14,085	12,447	9,869	8,935	8,705	8,463	6,847	5,429	4,558	3,563	0,942	2-oji Karmėlava																			
18,600	15,763	14,654	13,016	10,438	9,504	9,274	9,032	7,416	5,998	5,127	4,132	1,511	0,569	Rasos g.																		
19,372	16,535	15,426	13,788	11,210	10,276	10,046	9,804	8,188	6,770	5,899	4,904	2,283	1,341	0,772	Girininkija																	
20,060	17,223	16,114	14,476	11,898	10,964	10,734	10,492	8,876	7,458	6,587	5,592	2,971	2,029	1,460	0,688	Turžėnai																
21,305	18,468	17,359	15,721	13,143	12,209	11,979	11,737	10,121	8,703	7,832	6,837	4,216	3,274	2,705	1,933	1,245	Krėslynai															
21,865	19,028	17,919	16,281	13,703	12,769	12,539	12,297	10,681	9,263	8,392	7,397	4,776	3,834	3,265	2,493	1,805	0,560	Kapinės														
22,245	19,408	18,299	16,661	14,083	13,149	12,919	12,677	11,061	9,643	8,772	7,777	5,156	4,214	3,645	2,873	2,185	0,940	0,380	s.b. „Žara“													
22,621	19,784	18,675	17,037	14,459	13,525	13,295	13,053	11,437	10,019	9,148	8,153	5,532	4,590	4,021	3,249	2,561	1,316	0,756	0,376	Guldėnai												
23,583	20,746	19,637	17,999	15,421	14,487	14,257	14,015	12,399	10,981	10,110	9,115	6,494	5,552	4,983	4,211	3,523	2,278	1,718	1,338	0,962	Mažieji Žinėnai											
25,037	22,200	21,091	19,453	16,875	15,941	15,711	15,469	13,853	12,435	11,564	10,569	7,948	7,006	6,437	5,665	4,977	3,732	3,172	2,792	2,416	1,454	s.b. "Dailininkas"										
25,924	23,087	21,978	20,340	17,762	16,828	16,598	16,356	14,740	13,322	12,451	11,456	8,835	7,893	7,324	6,552	5,864	4,619	4,059	3,679	3,303	2,341	0,887	s. b. "Žilvitis"									
26,600	23,763	22,654	21,016	18,438	17,504	17,274	17,032	15,416	13,998	13,127	12,132	9,511	8,569	8,000	7,228	6,540	5,295	4,735	4,355	3,979	3,017	1,563	0,676	Salupiai								
27,660	24,823	23,714	22,076	19,498	18,564	18,334	18,092	16,476	15,058	14,187	13,192	10,571	9,629	9,060	8,288	7,600	6,355	5,795	5,415	5,039	4,077	2,623	1,736	1,060	s.b. "Inkaras"							

s.b. "Inkaras"		150-ojo maršruto Kauno AS–LEZ–Ramučiai–Karmėlava–Salupiai atstumų lentelės, km																										
trasa Salupiai–Karmėlava–Ramučiai–LEZ–Kauno AS																												
1,060	Salupiai																											
1,736	0,676	s. b. "Žilvitis"																										
2,623	1,563	0,887	s.b. "Dailininkas"																									
4,077	3,017	2,341	1,454	Mažieji Žinėnai																								
5,039	3,979	3,303	2,416	0,962	Guldėnai																							
5,415	4,355	3,679	2,792	1,338	0,376	s.b. „Žara“																						
5,795	4,735	4,059	3,172	1,718	0,756	0,380	Kapinės																					
6,355	5,295	4,619	3,732	2,278	1,316	0,940	0,560	Krėslynai																				
7,705	6,645	5,969	5,082	3,628	2,666	2,290	1,910	1,350	Turžėnai																			
8,110	7,050	6,374	5,487	4,033	3,071	2,695	2,315	1,755	0,405	Girininkija																		
9,292	8,232	7,556	6,669	5,215	4,253	3,877	3,497	2,937	1,587	1,182	Rasos g.																	
9,734	8,674	7,998	7,111	5,657	4,695	4,319	3,939	3,379	2,029	1,624	0,442	2-oji Karmėlava																
10,202	9,142	8,466	7,579	6,125	5,163	4,787	4,407	3,847	2,497	2,092	0,910	0,468	Karmėlavos B. Buračo gimnazija															
10,716	9,656	8,980	8,093	6,639	5,677	5,301	4,921	4,361	3,011	2,606	1,424	0,982	0,514	Karmėlava														
13,431	12,371	11,695	10,808	9,354	8,392	8,016	7,636	7,076	5,726	5,321	4,139	3,697	3,229	2,715	1-ieji Ramučiai													
14,302	13,242	12,566	11,679	10,225	9,263	8,887	8,507	7,947	6,597	6,192	5,010	4,568	4,100	3,586	0,871	Ramučių kultūros centras												
15,263	14,203	13,527	12,640	11,186	10,224	9,848	9,468	8,908	7,558	7,153	5,971	5,529	5,061	4,547	1,832	0,961	Margava											
16,707	15,647	14,971	14,084	12,630	11,668	11,292	10,912	10,352	9,002	8,597	7,415	6,973	6,505	5,991	3,276	2,405	1,444	Narėpai										
17,385	16,325	15,649	14,762	13,308	12,346	11,970	11,590	11,030	9,680	9,275	8,093	7,651	7,183	6,669	3,954	3,083	2,122	0,678	LEZ1									
17,615	16,555	15,879	14,992	13,538	12,576	12,200	11,820	11,260	9,910	9,505	8,323	7,881	7,413	6,899	4,184	3,313	2,352	0,908	0,230	LEZ2								
17,857	16,797	16,121	15,234	13,780	12,818	12,442	12,062	11,502	10,152	9,747	8,565	8,123	7,655	7,141	4,426	3,555	2,594	1,150	0,472	0,242	LEZ3							
20,782	19,722	19,046	18,159	16,705	15,743	15,367	14,987	14,427	13,077	12,672	11,490	11,048	10,580	10,066	7,351	6,480	5,519	4,075	3,397	3,167	2,925	Biruliškės						
23,306	22,246	21,570	20,683	19,229	18,267	17,891	17,511	16,951	15,601	15,196	14,014	13,572	13,104	12,590	9,875	9,004	8,043	6,599	5,921	5,691	5,449	2,524	Kalnietų poliklinika					
25,065	24,005	23,329	22,442	20,988	20,026	19,650	19,270	18,710	17,360	16,955	15,773	15,331	14,863	14,349	11,634	10,763	9,802	8,358	7,680	7,450	7,208	4,283	1,759	Mituvos g.				
26,334	25,274	24,598	23,711	22,257	21,295	20,919	20,539	19,979	18,629	18,224	17,042	16,600	16,132	15,618	12,903	12,032	11,071	9,627	8,949	8,719	8,477	5,552	3,028	1,269	K. Pertausko g.			
28,886	27,826	27,150	26,263	24,809	23,847	23,471	23,091	22,531	21,181	20,776	19,594	19,152	18,684	18,170	15,455	14,584	13,623	12,179	11,501	11,271	11,029	8,104	5,580	3,821	2,552	Kauno AS		

Kauno AS

2,837	Utenos g.		trasa Kauno AS-Ramučiai-Sergeičikai- Neveronys																																	
3,946	1,109	Mituvos g.																																		
5,584	2,747	1,638	Kalniečių poliklinika																																	
8,162	5,325	4,216	2,578	Biruliškės																																
9,096	6,259	5,150	3,512	0,934	LEZ1																															
9,326	6,489	5,380	3,742	1,164	0,230	LEZ2																														
9,568	6,731	5,622	3,984	1,406	0,472	0,242	LEZ3																													
11,184	8,347	7,238	5,600	3,022	2,088	1,858	1,616	Narėpai																												
12,602	9,765	8,656	7,018	4,440	3,506	3,276	3,034	1,418	1-ieji Ramučiai																											
13,234	10,397	9,288	7,650	5,072	4,138	3,908	3,666	2,050	0,632	Ramučių kultūros centras																										
14,114	11,277	10,168	8,530	5,952	5,018	4,788	4,546	2,930	1,512	0,880	Davalgonių g.																									
15,719	12,882	11,773	10,135	7,557	6,623	6,393	6,151	4,535	3,117	2,485	1,605	Continental																								
16,041	13,204	12,095	10,457	7,879	6,945	6,715	6,473	4,857	3,439	2,807	1,927	0,322	Hollister																							
17,604	14,767	13,658	12,020	9,442	8,508	8,278	8,036	6,420	5,002	4,370	3,490	1,885	1,563	Hella																						
17,975	15,138	14,029	12,391	9,813	8,879	8,649	8,407	6,791	5,373	4,741	3,861	2,256	1,934	0,371	Fitsout																					
19,804	16,967	15,858	14,220	11,642	10,708	10,478	10,236	8,620	7,202	6,570	5,690	4,085	3,763	2,200	1,829	1-ieji Sergeičikai																				
20,846	18,009	16,900	15,262	12,684	11,750	11,520	11,278	9,662	8,244	7,612	6,732	5,127	4,805	3,242	2,871	1,042	2-ieji Sergeičikai																			
21,799	18,962	17,853	16,215	13,637	12,703	12,473	12,231	10,615	9,197	8,565	7,685	6,080	5,758	4,195	3,824	1,995	0,953	Martinavos kapinės																		
22,356	19,519	18,410	16,772	14,194	13,260	13,030	12,788	11,172	9,754	9,122	8,242	6,637	6,315	4,752	4,381	2,552	1,510	0,557	Pabiržis																	
22,966	20,129	19,020	17,382	14,804	13,870	13,640	13,398	11,782	10,364	9,732	8,852	7,247	6,925	5,362	4,991	3,162	2,120	1,167	0,610	Keramikų g.																
23,950	21,113	20,004	18,366	15,788	14,854	14,624	14,382	12,766	11,348	10,716	9,836	8,231	7,909	6,346	5,975	4,146	3,104	2,151	1,594	0,984	Šiltnamiai															
25,623	22,786	21,677	20,039	17,461	16,527	16,297	16,055	14,439	13,021	12,389	11,509	9,904	9,582	8,019	7,648	5,819	4,777	3,824	3,267	2,657	1,673	Krašto g.														
26,387	23,550	22,441	20,803	18,225	17,291	17,061	16,819	15,203	13,785	13,153	12,273	10,668	10,346	8,783	8,412	6,583	5,541	4,588	4,031	3,421	2,437	0,764	Neveronių žiedas													

Kauno AS		151-ojo maršruto Kauno AS–Ramučiai–Sergeičikai–Neveronys atstumų lentelė, km																					
2,837	Utenos g.																						
3,946	1,109	Mituvos g.																					
5,584	2,747	1,638	Kalniečių poliklinika																				
8,162	5,325	4,216	2,578	Biruliškės																			
9,096	6,259	5,150	3,512	0,934	LEZ1																		
9,326	6,489	5,380	3,742	1,164	0,230	LEZ2																	
9,568	6,731	5,622	3,984	1,406	0,472	0,242	LEZ3																
11,184	8,347	7,238	5,600	3,022	2,088	1,858	1,616	Narėpai															
12,602	9,765	8,656	7,018	4,440	3,506	3,276	3,034	1,418	1-ieji Ramučiai														
13,473	10,636	9,527	7,889	5,311	4,377	4,147	3,905	2,289	0,871	Ramučių kultūros centras													
14,353	11,516	10,407	8,769	6,191	5,257	5,027	4,785	3,169	1,751	0,88	Davalgonių g.												
15,958	13,121	12,012	10,374	7,796	6,862	6,632	6,390	4,774	3,356	2,485	1,605	Continental											
16,280	13,443	12,334	10,696	8,118	7,184	6,954	6,712	5,096	3,678	2,807	1,927	0,322	Hollister										
17,843	15,006	13,897	12,259	9,681	8,747	8,517	8,275	6,659	5,241	4,370	3,490	1,885	1,563	Hella									
18,214	15,377	14,268	12,630	10,052	9,118	8,888	8,646	7,030	5,612	4,741	3,861	2,256	1,934	0,371	Fitsout								
20,043	17,206	16,097	14,459	11,881	10,947	10,717	10,475	8,859	7,441	6,570	5,690	4,085	3,763	2,200	1,829	1-ieji Sergeičikai							
21,085	18,248	17,139	15,501	12,923	11,989	11,759	11,517	9,901	8,483	7,612	6,732	5,127	4,805	3,242	2,871	1,042	2-ieji Sergeičikai						
22,038	19,201	18,092	16,454	13,876	12,942	12,712	12,470	10,854	9,436	8,565	7,685	6,080	5,758	4,195	3,824	1,995	0,953	Martinavos kapinės					
22,595	19,758	18,649	17,011	14,433	13,499	13,269	13,027	11,411	9,993	9,122	8,242	6,637	6,315	4,752	4,381	2,552	1,510	0,557	Pabiržis				
23,205	20,368	19,259	17,621	15,043	14,109	13,879	13,637	12,021	10,603	9,732	8,852	7,247	6,925	5,362	4,991	3,162	2,120	1,167	0,610	Kerammių g.			
24,309	21,472	20,363	18,725	16,147	15,213	14,983	14,741	13,125	11,587	10,716	9,836	8,231	7,909	6,346	5,975	4,146	3,104	2,151	1,594	1,104	Krašto g.		
25,073	22,236	21,127	19,489	16,911	15,977	15,747	15,505	13,889	13,260	12,389	11,509	9,904	9,582	8,019	7,648	5,819	4,777	3,824	3,267	2,777	0,764	Neveronių žiedas	

151-ojo maršruto Kauno AS–Ramučiai–Sergeičikai–Neveronys atstumų lentelė, km																							
trasa Neveronys–Sergeičikai–Ramučiai–Kauno AS																							
0,806	Krašto g.																						
1,807	1,001	Keramikų g.																					
2,587	1,781	0,780	Pabiržis																				
3,118	2,312	1,311	0,531	Martinavos kapinės																			
4,113	3,307	2,306	1,526	0,995	2-ieji Sergeičikai																		
5,025	4,219	3,218	2,438	1,907	0,912	1-ieji Sergeičikai																	
6,688	5,882	4,881	4,101	3,570	2,575	1,663	Fitsout																
7,293	7,382	6,381	5,601	5,070	4,075	3,163	0,605	Hella															
8,793	8,882	7,881	7,101	6,570	5,575	4,663	2,105	1,500	Hollister														
9,201	9,290	8,289	7,509	6,978	5,983	5,071	2,513	1,908	0,408	Continental													
10,416	10,505	9,504	8,724	8,193	7,198	6,286	3,728	3,123	1,623	1,215	Davalgonių g.												
11,178	11,267	10,266	9,486	8,955	7,960	7,048	4,490	3,885	2,385	1,977	0,762	Ramučių kultūros centras											
12,139	12,228	11,227	10,447	9,916	8,921	8,009	5,451	4,846	3,346	2,938	1,723	0,961	Margava										
13,583	13,672	12,671	11,891	11,360	10,365	9,453	6,895	6,290	4,790	4,382	3,167	2,405	1,444	Narėpai									
14,261	14,350	13,349	12,569	12,038	11,043	10,131	7,573	6,968	5,468	5,060	3,845	3,083	2,122	0,678	LEZ1								
14,491	14,580	13,579	12,799	12,268	11,273	10,361	7,803	7,198	5,698	5,290	4,075	3,313	2,352	0,908	0,230	LEZ2							
14,733	14,822	13,821	13,041	12,510	11,515	10,603	8,045	7,440	5,940	5,532	4,317	3,555	2,594	1,150	0,472	0,242	LEZ3						
17,658	17,747	16,746	15,966	15,435	14,440	13,528	10,970	10,365	8,865	8,457	7,242	6,480	5,519	4,075	3,397	3,167	2,925	Biruliškės					
20,182	20,271	19,270	18,490	17,959	16,964	16,052	13,494	12,889	11,389	10,981	9,766	9,004	8,043	6,599	5,921	5,691	5,449	2,524	Kalniečių poliklinika				
21,941	22,030	21,029	20,249	19,718	18,723	17,811	15,253	14,648	13,148	12,740	11,525	10,763	9,802	8,358	7,680	7,450	7,208	4,283	1,759	Mituvos g.			
23,210	23,299	22,298	21,518	20,987	19,992	19,080	16,522	15,917	14,417	14,009	12,794	12,032	11,071	9,627	8,949	8,719	8,477	5,552	3,028	1,269	K. Pertausko g.		
25,762	25,851	24,850	24,070	23,539	22,544	21,632	19,074	18,469	16,969	16,561	15,346	14,584	13,623	12,179	11,501	11,271	11,029	8,104	5,580	3,821	2,552	Kauno AS	

1. Kauno AS

156-ojo maršruto Kauno AS–Neveronys atstumų lentelės, km

0,661	2. Kauno geležinkelio stotis			trasa Kauno AS–Neveronys								
3,735	3,074	3. Pašilės g.										
6,323	5,662	2,588	4. Kausta									
9,123	8,462	5,388	2,800	5. Sodai								
9,910	9,249	6,175	3,587	0,787	6. Naktigonės g.							
12,250	11,589	8,515	5,927	3,127	2,340	7. S. Nėries muziejus						
14,055	13,394	10,320	7,732	4,932	4,145	1,805	8. Neveronių g.					
15,354	14,693	11,619	9,031	6,231	5,444	3,104	1,299	9. Pervaža				
15,818	15,157	12,083	9,495	6,695	5,908	3,568	1,763	0,464	10. Neveronys			
16,500	15,839	12,765	10,177	7,377	6,590	4,250	2,445	1,146	0,682	11. Keramikų g.		
17,636	16,975	13,901	11,313	8,513	7,726	5,386	3,581	2,282	1,818	1,136	12. Krašto g.	
18,342	17,681	14,607	12,019	9,219	8,432	6,092	4,287	2,988	2,524	1,842	0,706	13. Neveronių žiedas

1. Neveronių žiedas

156-ojo maršruto Kauno AS–Neveronys atstumų lentelės, km

0,825	2. Krašto g.		trasa Neveronys–Kauno AS										
1,817	0,992	3. Keramikų g.											
2,721	1,896	0,904	4. Neveronys										
3,100	2,275	1,283	0,379	5. Pervaža									
4,315	3,490	2,498	1,594	1,215	6. Neveronių g.								
6,195	5,370	4,378	3,474	3,095	1,880	7. S. Nėries muziejus							
8,547	7,722	6,730	5,826	5,447	4,232	2,352	8. Naktigonės g.						
9,319	8,494	7,502	6,598	6,219	5,004	3,124	0,772	9. Sodai					
12,204	11,379	10,387	9,483	9,104	7,889	6,009	3,657	2,885	10. Kausta				
14,778	13,953	12,961	12,057	11,678	10,463	8,583	6,231	5,459	2,574	11. Pašilės g.			
17,754	16,929	15,937	15,033	14,654	13,439	11,559	9,207	8,435	5,550	2,976	12. Kauno geležinkelio stotis		
18,327	17,502	16,510	15,606	15,227	14,012	12,132	9,780	9,008	6,123	3,549	0,573	13. Kauno AS	

1. Pakuonis		172-ojo maršruto Kauno AS–Margininkai–Piliuona atstumų lentelė, km																		
trasa Pakuonis–Piliuona–Margininkai–Kauno AS																				
2,328	2. Kėbliškiai																			
3,898	1,570	3. Bačkininkėliai																		
6,110	3,782	2,212	4. Taurakiemis																	
8,093	5,765	4,195	1,983	5. Piliuona																
11,647	9,319	7,749	5,537	3,554	6. Dobilija															
13,363	11,035	9,465	7,253	5,270	1,716	7. Margininkai														
15,745	13,417	11,847	9,635	7,652	4,098	2,382	8. Margininkų kryžkelė													
17,311	14,983	13,413	11,201	9,218	5,664	3,948	1,566	9. Gaubatrakis												
19,113	16,785	15,215	13,003	11,020	7,466	5,750	3,368	1,802	10. Vainatrakis											
22,142	19,814	18,244	16,032	14,049	10,495	8,779	6,397	4,831	3,029	11. Patamušėlis										
24,074	21,746	20,176	17,964	15,981	12,427	10,711	8,329	6,763	4,961	1,932	12. 2-ieji Rokeliai									
25,581	23,253	21,683	19,471	17,488	13,934	12,218	9,836	8,270	6,468	3,439	1,507	13. Rokeliai								
27,669	25,341	23,771	21,559	19,576	16,022	14,306	11,924	10,358	8,556	5,527	3,595	2,088	14. Onkologijos ligoninė							
29,293	26,965	25,395	23,183	21,200	17,646	15,930	13,548	11,982	10,180	7,151	5,219	3,712	1,624	15. KTU inžinerijos licėjus						
30,321	27,993	26,423	24,211	22,228	18,674	16,958	14,576	13,010	11,208	8,179	6,247	4,740	2,652	1,028	16. Tilto g.					
31,847	29,519	27,949	25,737	23,754	20,200	18,484	16,102	14,536	12,734	9,705	7,773	6,266	4,178	2,554	1,526	17. Švč. Jėzaus Širdies bažnyčia				
34,825	32,497	30,927	28,715	26,732	23,178	21,462	19,080	17,514	15,712	12,683	10,751	9,244	7,156	5,532	4,504	2,978	18. Kauno AS			

1. Kauno AS

3,204	2. Švč. Jėzaus Širdies bažnyčia																		
4,774	1,570	3. Tilto g.																	
5,954	2,750	1,180	4. KTU inžinerijos licėjus																
8,463	5,259	3,689	2,509	5. Rūko g.															
9,956	6,752	5,182	4,002	1,493	6. Garšvės g.														
10,890	7,686	6,116	4,936	2,427	0,934	7. Vaišvydava													
12,274	9,070	7,500	6,320	3,811	2,318	1,384	8. Obelynas												
14,877	11,673	10,103	8,923	6,414	4,921	3,987	2,603	9. 19-as kilometras											
17,755	14,551	12,981	11,801	9,292	7,799	6,865	5,481	2,878	10. Elnių eiguva										
19,074	15,870	14,300	13,120	10,611	9,118	8,184	6,800	4,197	1,319	11. Piliunos kryžkelė									
19,528	16,324	14,754	13,574	11,065	9,572	8,638	7,254	4,651	1,773	0,454	12. 1-eji sodai								
19,978	16,774	15,204	14,024	11,515	10,022	9,088	7,704	5,101	2,223	0,904	0,450	13. SB "Technika"							
20,650	17,446	15,876	14,696	12,187	10,694	9,760	8,376	5,773	2,895	1,576	1,122	0,672	14. 2-eji sodai						
21,726	18,522	16,952	15,772	13,263	11,770	10,836	9,452	6,849	3,971	2,652	2,198	1,748	1,076	15. Grybas (Tursonas)					
23,075	19,871	18,301	17,121	14,612	13,119	12,185	10,801	8,198	5,320	4,001	3,547	3,097	2,425	1,349	16. Viršužiglio reabilitacinė ligoninė				
23,913	20,709	19,139	17,959	15,450	13,957	13,023	11,639	9,036	6,158	4,839	4,385	3,935	3,263	2,187	0,838	17. Arlaviškių kryžkelė			
25,038	21,834	20,264	19,084	16,575	15,082	14,148	12,764	10,161	7,283	5,964	5,510	5,060	4,388	3,312	1,963	1,125	18. Kadagių slėnis		
26,253	23,049	21,479	20,299	17,790	16,297	15,363	13,979	11,376	8,498	7,179	6,725	6,275	5,603	4,527	3,178	2,340	1,215	19. 2-osios Arlaviškės	
26,969	23,765	22,195	21,015	18,506	17,013	16,079	14,695	12,092	9,214	7,895	7,441	6,991	6,319	5,243	3,894	3,056	1,931	0,716	20. Arlaviškės

1. Kauno AS

3,204	2. Švč.Jėzaus Širdies bažnyčia		trasa Kauno AS-Piliuona-Pakuonis												
4,774	1,570	3. Tilto g.													
5,954	2,750	1,180	4. KTU inžinerijos licėjus												
8,463	5,259	3,689	2,509	5. Rūko g.											
9,956	6,752	5,182	4,002	1,493	6. Garšvės g.										
10,890	7,686	6,116	4,936	2,427	0,934	7. Vaišvydava									
12,274	9,070	7,500	6,320	3,811	2,318	1,384	8. Obelynas								
14,877	11,673	10,103	8,923	6,414	4,921	3,987	2,603	9. 19-as kilometras							
17,755	14,551	12,981	11,801	9,292	7,799	6,865	5,481	2,878	10. Elnių eiguva						
19,042	15,838	14,268	13,088	10,579	9,086	8,152	6,768	4,165	1,287	11. Piliuonos kryžkelė					
21,809	18,605	17,035	15,855	13,346	11,853	10,919	9,535	6,932	4,054	2,767	12. Piliuona				
23,688	20,484	18,914	17,734	15,225	13,732	12,798	11,414	8,811	5,933	4,646	1,879	13. Taurakiemis			
25,912	22,708	21,138	19,958	17,449	15,956	15,022	13,638	11,035	8,157	6,870	4,103	2,224	14. Bačkininkėliai		
27,393	24,189	22,619	21,439	18,930	17,437	16,503	15,119	12,516	9,638	8,351	5,584	3,705	1,481	15. Klėbiškiai	
29,653	26,449	24,879	23,699	21,190	19,697	18,763	17,379	14,776	11,898	10,611	7,844	5,965	3,741	2,260	16. Pakuonis

1. Pakuonis

179-ojo maršruto Kauno AS-Piliuona-Arlaviškės atstumų lentelė, km
trasa Pakuonis-Piliuona-AS Kauno

2,328	2. Klėbiškiai		trasa Pakuonis-Piliuona-AS Kauno														
3,898	1,570	3. Bačkininkėliai															
6,110	3,782	2,212	4. Taurakiemis														
8,093	5,765	4,195	1,983	5. Piliuona													
10,922	8,594	7,024	4,812	2,829	6. Piliuonos kryžkelė												
12,148	9,820	8,250	6,038	4,055	1,226	7. Elnių eiguva											
15,022	12,694	11,124	8,912	6,929	4,100	2,874	8. 19-as kilometras										
17,614	15,286	13,716	11,504	9,521	6,692	5,466	2,592	9. Obelynas									
19,070	16,742	15,172	12,960	10,977	8,148	6,922	4,048	1,456	10. Vaišvydava								
19,935	17,607	16,037	13,825	11,842	9,013	7,787	4,913	2,321	0,865	11. Garšvės g.							
21,374	19,046	17,476	15,264	13,281	10,452	9,226	6,352	3,760	2,304	1,439	12. Rūko g.						
24,035	21,707	20,137	17,925	15,942	13,113	11,887	9,013	6,421	4,965	4,100	2,661	13. KTU inžinerijos licėjus					
25,063	22,735	21,165	18,953	16,970	14,141	12,915	10,041	7,449	5,993	5,128	3,689	1,028	14. Tilto g.				
26,589	24,261	22,691	20,479	18,496	15,667	14,441	11,567	8,975	7,519	6,654	5,215	2,554	1,526	15. Švč. Jėzaus Širdies bažnyčia			
29,567	27,239	25,669	23,457	21,474	18,645	17,419	14,545	11,953	10,497	9,632	8,193	5,532	4,504	2,978	16. Kauno AS		

1. Kauno AS

179-ojo maršruto Kauno AS-Piliuona-Arlaviškės atstumų lentelė, km
trasa Kauno AS-Viršužiglis-Arlaviškės

3,204	2. Švč.Jėzaus Širdies bažnyčia																			trasa Kauno AS-Viršužiglis-Arlaviškės																																						
4,774	1,570	3. Tilto g.																																																								
5,954	2,750	1,180	4. KTU inžinerijos licėjus																																																							
8,463	5,259	3,689	2,509	5. Rūko g.																																																						
9,956	6,752	5,182	4,002	1,493	6. Garšvės g.																																																					
10,890	7,686	6,116	4,936	2,427	0,934	7. Vaišvydava																																																				
12,274	9,070	7,500	6,320	3,811	2,318	1,384	8. Obelynas																																																			
14,877	11,673	10,103	8,923	6,414	4,921	3,987	2,603	9. 19-as kilometras																																																		
17,755	14,551	12,981	11,801	9,292	7,799	6,865	5,481	2,878	10. Elnių eiguva																																																	
19,042	15,838	14,268	13,088	10,579	9,086	8,152	6,768	4,165	1,287	11. Piliuonos kryžkelė																																																
19,496	16,292	14,722	13,542	11,033	9,540	8,606	7,222	4,619	1,741	0,454	12. 1-eji sodai																																															
19,946	16,742	15,172	13,992	11,483	9,990	9,056	7,672	5,069	2,191	0,904	0,450	13. SB "Technika"																																														
20,618	17,414	15,844	14,664	12,155	10,662	9,728	8,344	5,741	2,863	1,576	1,122	0,672	14. 2-eji sodai																																													
21,636	18,432	16,862	15,682	13,173	11,680	10,746	9,362	6,759	3,881	2,594	2,140	1,690	1,018	15. Grybas (Tursonas)																																												
22,712	19,508	17,938	16,758	14,249	12,756	11,822	10,438	7,835	4,957	3,670	3,216	2,766	2,094	1,076	16. Viršužiglio reabilitacinė ligoninė																																											
23,460	20,256	18,686	17,506	14,997	13,504	12,570	11,186	8,583	5,705	4,418	3,964	3,514	2,842	1,824	0,748	17. Arlaviškių kryžkelė																																										
24,468	21,264	19,694	18,514	16,005	14,512	13,578	12,194	9,591	6,713	5,426	4,972	4,522	3,850	2,832	1,756	1,008	18. Viršužiglis																																									
25,481	22,277	20,707	19,527	17,018	15,525	14,591	13,207	10,604	7,726	6,439	5,985	5,535	4,863	3,845	2,769	2,021	1,013	19. Arlaviškių kryžkelė																																								
26,606	23,402	21,832	20,652	18,143	16,650	15,716	14,332	11,729	8,851	7,564	7,110	6,660	5,988	4,970	3,894	3,146	2,138	1,125	20. Kadagių slėnis																																							
27,821	24,617	23,047	21,867	19,358	17,865	16,931	15,547	12,944	10,066	8,779	8,325	7,875	7,203	6,185	5,109	4,361	3,353	2,340	1,215	21. 2-osios Arlaviškės																																						
28,537	25,333	23,763	22,583	20,074	18,581	17,647	16,263	13,660	10,782	9,495	9,041	8,591	7,919	6,901	5,825	5,077	4,069	3,056	1,931	0,716	22. Arlaviškės																																					

179-ojo maršruto Kauno AS-Piliuona-Arlaviškės atstumų lentelė, km
trasa Kauno AS-Piliuona-Viršužiglis-Arlaviškės

3,204	2. Švč.Jėzaus Širdies bažnyčia																											
4,774	1,570	3. Tilto g.																										
5,954	2,750	1,180	4. KTU inžinerijos licėjus																									
8,463	5,259	3,689	2,509	5. Rūko g.																								
9,956	6,752	5,182	4,002	1,493	6. Garšvės g.																							
10,890	7,686	6,116	4,936	2,427	0,934	7. Vaišvydava																						
12,274	9,070	7,500	6,320	3,811	2,318	1,384	8. Obelynas																					
14,877	11,673	10,103	8,923	6,414	4,921	3,987	2,603	9. 19-as kilometras																				
17,755	14,551	12,981	11,801	9,292	7,799	6,865	5,481	2,878	10. Elnių eiguva																			
19,074	15,870	14,300	13,120	10,611	9,118	8,184	6,800	4,197	1,319	11. Piliuonos kryžkelė																		
21,844	18,640	17,070	15,890	13,381	11,888	10,954	9,570	6,967	4,089	2,770	12. Piliuona																	
24,752	21,548	19,978	18,798	16,289	14,796	13,862	12,478	9,875	6,997	5,678	2,908	13. Piliuonos kryžkelė																
25,206	22,002	20,432	19,252	16,743	15,250	14,316	12,932	10,329	7,451	6,132	3,362	0,454	14. 1-eji sodai															
25,656	22,452	20,882	19,702	17,193	15,700	14,766	13,382	10,779	7,901	6,582	3,812	0,904	0,450	15. SB "Technika"														
26,328	23,124	21,554	20,374	17,865	16,372	15,438	14,054	11,451	8,573	7,254	4,484	1,576	1,122	0,672	16. 2-eji sodai													
27,346	24,142	22,572	21,392	18,883	17,390	16,456	15,072	12,469	9,591	8,272	5,502	2,594	2,140	1,690	1,018	17. Grybas (Tursonas)												
28,422	25,218	23,648	22,468	19,959	18,466	17,532	16,148	13,545	10,667	9,348	6,578	3,670	3,216	2,766	2,094	1,076	18. Viršužiglio reabilitacinė ligoninė											
29,170	25,966	24,396	23,216	20,707	19,214	18,280	16,896	14,293	11,415	10,096	7,326	4,418	3,964	3,514	2,842	1,824	0,748	19. Arlaviškių kryžkelė										
30,178	26,974	25,404	24,224	21,715	20,222	19,288	17,904	15,301	12,423	11,104	8,334	5,426	4,972	4,522	3,850	2,832	1,756	1,008	20. Viršužiglis									
31,191	27,987	26,417	25,237	22,728	21,235	20,301	18,917	16,314	13,436	12,117	9,347	6,439	5,985	5,535	4,863	3,845	2,769	2,021	1,013	21. Arlaviškių kryžkelė								
32,316	29,112	27,542	26,362	23,853	22,360	21,426	20,042	17,439	14,561	13,242	10,472	7,564	7,110	6,660	5,988	4,970	3,894	3,146	2,138	1,125	22. Kadagių slėnis							
33,531	30,327	28,757	27,577	25,068	23,575	22,641	21,257	18,654	15,776	14,457	11,687	8,779	8,325	7,875	7,203	6,185	5,109	4,361	3,353	2,340	1,215	23. 2-osios Arlaviškės						
34,247	31,043	29,473	28,293	25,784	24,291	23,357	21,973	19,370	16,492	15,173	12,403	9,495	9,041	8,591	7,919	6,901	5,825	5,077	4,069	3,056	1,931	0,716	24. Arlaviškės					

1. Arlaviškės

179-ojo maršruto Kauno AS-Piliuona-Arlaviškės atstumų lentelė, km
trasa Arlaviškės-Kauno AS

0,668	2. 2-osios Arlaviškės		trasa Arlaviškės-Kauno AS																									
1,776	1,108	3. Kadagių slėnis																										
3,170	2,502	1,394	4. Arlaviškių kryžkelė																									
3,942	3,274	2,166	0,772	5. Viršužiglio reabilitacinė ligoninė																								
5,317	4,649	3,541	2,147	1,375	6. Grybas (Tursonas)																							
6,426	5,758	4,650	3,256	2,484	1,109	7. 2-eji sodai																						
7,018	6,350	5,242	3,848	3,076	1,701	0,592	8. SB "Technika"																					
7,474	6,806	5,698	4,304	3,532	2,157	1,048	0,456	9. 1-eji sodai																				
8,087	7,419	6,311	4,917	4,145	2,770	1,661	1,069	0,613	10. Piliuonos kryžkelė																			
9,313	8,645	7,537	6,143	5,371	3,996	2,887	2,295	1,839	1,226	11. Elnių eiguva																		
12,187	11,519	10,411	9,017	8,245	6,870	5,761	5,169	4,713	4,100	2,874	12. 19-as kilometras																	
14,779	14,111	13,003	11,609	10,837	9,462	8,353	7,761	7,305	6,692	5,466	2,592	13. Obelynas																
16,235	15,567	14,459	13,065	12,293	10,918	9,809	9,217	8,761	8,148	6,922	4,048	1,456	14. Vaišvydava															
17,100	16,432	15,324	13,930	13,158	11,783	10,674	10,082	9,626	9,013	7,787	4,913	2,321	0,865	15. Garšvės g.														
18,539	17,871	16,763	15,369	14,597	13,222	12,113	11,521	11,065	10,452	9,226	6,352	3,760	2,304	1,439	16. Rūko g.													
21,200	20,532	19,424	18,030	17,258	15,883	14,774	14,182	13,726	13,113	11,887	9,013	6,421	4,965	4,100	2,661	17. KTU inžinerijos licėjus												
22,228	21,560	20,452	19,058	18,286	16,911	15,802	15,210	14,754	14,141	12,915	10,041	7,449	5,993	5,128	3,689	1,028	18. Tilto g.											
23,754	23,086	21,978	20,584	19,812	18,437	17,328	16,736	16,280	15,667	14,441	11,567	8,975	7,519	6,654	5,215	2,554	1,526	19. Švč.Jėzaus Širdies bažnyčia										
26,732	26,064	24,956	23,562	22,790	21,415	20,306	19,714	19,258	18,645	17,419	14,545	11,953	10,497	9,632	8,193	5,532	4,504	2,978	20. Kauno AS									

1. Arlaviškės

179-ojo maršruto Kauno AS-Piliuona-Arlaviškės atstumų lentelė, km
trasa Arlaviškės-Viršužiglis-Piliuona-Kauno AS

0,668	2. 2-osios Arlaviškės																						
1,776	1,108	2. Kadagių slėnis																					
3,051	2,383	1,275	4. Arlaviškių kryžkelė																				
4,075	3,407	2,299	1,024	5. Viršužiglis																			
5,081	4,413	3,305	2,030	1,006	6. Arlaviškių kryžkelė																		
5,853	5,185	4,077	2,802	1,778	0,772	7. Viršužiglio reabilitacinė ligoninė																	
7,228	6,560	5,452	4,177	3,153	2,147	1,375	8. Grybas (Tursonas)																
8,337	7,669	6,561	5,286	4,262	3,256	2,484	1,109	9. 2-eji sodai															
8,929	8,261	7,153	5,878	4,854	3,848	3,076	1,701	0,592	10. SB "Technika"														
9,385	8,717	7,609	6,334	5,310	4,304	3,532	2,157	1,048	0,456	11. 1-eji sodai													
9,953	9,285	8,177	6,902	5,878	4,872	4,100	2,725	1,616	1,024	0,568	12. Piliuonos kryžkelė												
12,723	12,055	10,947	9,672	8,648	7,642	6,870	5,495	4,386	3,794	3,338	2,770	13. Piliuona											
15,657	14,989	13,881	12,606	11,582	10,576	9,804	8,429	7,320	6,728	6,272	5,704	2,934	14. Piliuonos kryžkelė										
16,883	16,215	15,107	13,832	12,808	11,802	11,030	9,655	8,546	7,954	7,498	6,930	4,160	1,226	15. Elnių eiguva									
19,757	19,089	17,981	16,706	15,682	14,676	13,904	12,529	11,420	10,828	10,372	9,804	7,034	4,100	2,874	16. 19-as kilometras								
22,349	21,681	20,573	19,298	18,274	17,268	16,496	15,121	14,012	13,420	12,964	12,396	9,626	6,692	5,466	2,592	17. Obelynas							
23,805	23,137	22,029	20,754	19,730	18,724	17,952	16,577	15,468	14,876	14,420	13,852	11,082	8,148	6,922	4,048	1,456	18. Vaišvydava						
24,670	24,002	22,894	21,619	20,595	19,589	18,817	17,442	16,333	15,741	15,285	14,717	11,947	9,013	7,787	4,913	2,321	0,865	19. Garšvės g.					
26,109	25,441	24,333	23,058	22,034	21,028	20,256	18,881	17,772	17,180	16,724	16,156	13,386	10,452	9,226	6,352	3,760	2,304	1,439	20. Rūko g.				
28,770	28,102	26,994	25,719	24,695	23,689	22,917	21,542	20,433	19,841	19,385	18,817	16,047	13,113	11,887	9,013	6,421	4,965	4,100	2,661	21. KTU inžinerijos licėjus			
29,798	29,130	28,022	26,747	25,723	24,717	23,945	22,570	21,461	20,869	20,413	19,845	17,075	14,141	12,915	10,041	7,449	5,993	5,128	3,689	1,028	22. Tilto g.		
31,324	30,656	29,548	28,273	27,249	26,243	25,471	24,096	22,987	22,395	21,939	21,371	18,601	15,667	14,441	11,567	8,975	7,519	6,654	5,215	2,554	1,526	23. Švč. Jėzaus Širdies bažnyčia	
34,302	33,634	32,526	31,251	30,227	29,221	28,449	27,074	25,965	25,373	24,917	24,349	21,579	18,645	17,419	14,545	11,953	10,497	9,632	8,193	5,532	4,504	2,978	24. Kauno AS

Kauno rajono savivaldybės reguliaraus susisiekimo priemiestinių autobusų maršrutų aptarnavimo paslaugų tarptautinio pirkimo atviro konkurso būdu sąlygų, pirkimo objekto 4 dalies techninė specifikacijos

PRIEDAS

VIETINIO (PRIEMIESTINIO) REGULIARAUS SUSISIEKIMO AUTOBUSŲ MARŠRUTŲ EISMO TVARKARAŠČIAI

Vietinio (priemiestinio) reguliaraus susisiekimo autobuso
120-ojo maršruto Kauno autobusų stotis–Karmėlavos kapinės eismo tvarkaraštis

Maršruto trasa iš Kauno autobusų stoties į Karmėlavos kapines: Kauno miesto savivaldybė – stotelė „Kauno autobusų stotis“, Girstupio g., Bažnyčios g., Vytauto pr., Parodos g., K. Petrausko g., Savanorių pr. Kauno rajone – A 6 magistralinis kelias, vietinės reikšmės keliai, Žirgyno g., Tylos g. naujosios Karmėlavos kapinės, Tylos g., senosios Karmėlavos kapinės.
Maršruto trasa iš Karmėlavos kapinių į Kauno autobusų stotį: Kauno rajono savivaldybė – senosios Karmėlavos kapinės, vietinės reikšmės kelias, Tylos g., naujosios Karmėlavos kapinės, vietinės reikšmės keliai, Tylos g., Žirgyno g., A 6 magistralinis kelias. Kauno miesto savivaldybė – Savanorių pr., K. Petrausko g., Parodos g., Vytauto pr., Bažnyčios g., stotelė „Kauno autobusų stotis“.

DARBO DIENOMIS, ŠEŠTADIENIAIS IR SEKMADIENIAIS:

STOTELĖS	I*	I*	I*	I*	I*	I*	I*
Kauno AS	06:40	08:00	10:15	12:20	14:30	16:40	18:50
Utenos g.	06:46	08:06	10:21	12:26	14:36	16:46	18:56
Mituvos g.	06:49	08:09	10:24	12:29	14:39	16:49	18:59
Kalniečių poliklinika	06:53	08:13	10:28	12:33	14:43	16:53	19:03
Biruliškės	06:58	08:18	10:33	12:38	14:48	16:58	19:08
Narėpai	07:00	08:20	10:35	12:40	14:50	17:00	19:10
Margava	07:02	08:22	10:37	12:42	14:52	17:02	19:12
Senosios Karmėlavos kapinės	07:06	08:26	10:41	12:46	14:56	17:06	19:16
Pilėnų g.	07:08	08:28	10:43	12:48	14:58	17:08	19:18
Naujosios Karmėlavos kapinės	07:10	08:30	10:45	12:50	15:00	17:10	19:20

STOTELĖS	07:45	10:00	12:10	14:20	16:30	18:40	20:00
Kauno AS	07:39	09:54	12:04	14:14	16:24	18:34	19:54
Utenos g.	07:36	09:51	12:01	14:11	16:21	18:31	19:51
Mituvos g.	07:32	09:47	11:57	14:07	16:17	18:27	19:47
Kalniečių poliklinika	07:27	09:42	11:52	14:02	16:12	18:22	19:42
Biruliškės	07:25	09:40	11:50	14:00	16:10	18:20	19:40
Narėpai	07:23	09:38	11:48	13:58	16:08	18:18	19:38
Margava	07:19	09:34	11:44	13:54	16:04	18:14	19:34
Senosios Karmėlavos kapinės	07:17	09:32	11:42	13:52	16:02	18:12	19:32
Pilėnų g.	07:15	09:30	11:40	13:50	16:00	18:10	19:30
Naujosios Karmėlavos kapinės	I*	I*	I*	I*	I*	I*	I*

PASTABA. Transporto priemonių skaičius – I. * – transporto priemonės pritaikytos žmonėms su specialiaisiais poreikiais.

TVIRTINU

Kauno rajono savivaldybės administracijos

SUDERINTA

Kauno miesto savivaldybės administracijos

Vietinio (priemiestinio) reguliaraus susisiekimo autobuso 135-ojo maršruto Kauno autobusų stotis–Rokai–Girininkai eismo tvarkaraštis
galioja nuo birželio 22 iki rugpjūčio 31 d.

Maršruto trasa iš Kauno autobusų stoties į Girininkų k.: Kaunas miesto savivaldybė – stotelė „Kauno autobusų stotis“, Girstupio g., Bažnyčios g., Vytauto pr., Karo ligoninės g., Kaunakiemio g., Karaliaus Mindaugo pr., A. Juozapavičiaus pr., Panemunės tiltas, A. Juozapavičiaus pr., Tiltu g., Vaidoto g., Plytinės g., Rokų g., Borutos g., Rokų g. Kauno rajono savivaldybė – 1911-asis rajoninis kelias, Rokų k. (Nemuno g.), 1911-asis rajoninis kelias, Girininkų k. (knygnešio P. Varkalos g.), stotelė „Girininkai, galinis punktas“.

Maršruto trasa iš Girininkų k. į Kauno autobusų stotį: Kauno rajono savivaldybė – stotelė „Girininkai, galinis punktas“, Girininkų k. (knygnešio P. Varkalos g.), 1911-asis rajoninis kelias, Rokų k. (Nemuno g.), 1911-asis rajoninis kelias, Kauno miesto savivaldybė – Rokų g., Borutos g., Rokų g., Plytinės g., Vaidoto g., Tiltu g., A. Juozapavičiaus pr., Panemunės tiltas, A. Juozapavičiaus pr., Karaliaus Mindaugo pr., Prietilčio g., M. K. Čiurlionio g., Vytauto pr., Bažnyčios g., stotelė „Kauno autobusų stotis“.

DARBO DIENOMIS, ŠEŠTADIENIAIS IR SEKMADIENIAIS:

Išvyksta (val., min.)				STOTELĖS	Atvyksta (val., min.)			
I*	I*	I*	I*		I*	I*	I*	I*
d. d.	š. s.	d. d.	d. d. š. s.		d. d.	š. s.	d. d.	d. d. š. s.
06:05	08:25	14:10	18:35	Kauno autobusų stotis	07:10	09:35	15:30	19:40
06:10	08:30	14:15	18:40	Švč. Jėzaus Širdies bažnyčia	07:05	09:30	15:25	19:35
06:15	08:35	14:20	18:45	Tiltu g.	07:00	09:25	15:20	19:30
06:17	08:37	14:22	18:47	Jiesios pl.	06:58	09:23	15:18	19:28
06:21	08:41	14:26	18:51	Bernardinų plytinės g.	06:54	09:19	15:14	19:24
06:22	08:42	14:27	18:52	Rokakiemio g.	06:53	09:18	15:13	19:23
06:23	08:43	14:28	18:53	Rokų seniūnija	06:52	09:17	15:12	19:22
06:25	08:45	14:30	18:55	2-ieji Rokai	06:50	09:15	15:10	19:20
06:27	08:47	14:32	18:57	Paraželiai	06:48	09:13	15:08	19:18
06:29	08:49	14:34	18:59	Raželiai	06:46	09:11	15:06	19:16
06:31	08:51	14:36	19:01	Vainatrankis	06:44	09:09	15:04	19:14
06:33	08:53	14:38	19:03	Girininkai	06:42	09:07	15:02	19:12
06:35	08:55	14:40	19:05	Girininkai, galinis punktas	06:40	09:05	15:00	19:10
Atvyksta į (val., min.)					Išvyksta (val., min.)			

PASTABOS:

d. d. – darbo diena, š. – šeštadienis, s. – sekmadienis.

Transporto priemonių skaičius – I.

Švenčių dienomis važiuojama sekmadieninio eismo tvarkaraščiu. * – transporto priemonės pritaikytos žmonėms su specialiaisiais poreikiais.

TVIRTINU

Kauno rajono savivaldybės administracijos

SUDERINTA

Kauno miesto savivaldybės administracijos

Vietinio (priemiestinio) reguliaraus susisiekimo autobuso 135-ojo maršruto Kauno autobusų stotis–Rokai–Girininkai eismo tvarkaraštis
galioja nuo rugsėjo 1 d. iki birželio 21 d.

Maršruto trasa iš Kauno autobusų stoties į Girininkų k.: Kaunas miesto savivaldybė – stotelė „Kauno autobusų stotis“, Girstupio g., Bažnyčios g., Vytauto pr., Karo ligoninės g., Kaunakiemio g., Karaliaus Mindaugo pr., A. Juozapavičiaus pr., Panemunės tiltas, A. Juozapavičiaus pr., Tiltų g., Vaidoto g., Plytinės g., Rokų g., Borutos g., Rokų g. Kauno rajono savivaldybė – 1911-asis rajoninis kelias, Rokų k. (Nemuno g.), 1911-asis rajoninis kelias, Girininkų k. (knygnešio P. Varkalos g.), stotelė „Girininkai, galinis punktas“.

Maršruto trasa iš Girininkų k. į Kauno autobusų stotį: Kauno rajono savivaldybė – stotelė „Girininkai, galinis punktas“, Girininkų k. (knygnešio P. Varkalos g.), 1911-asis rajoninis kelias, Rokų k. (Nemuno g.), 1911-asis rajoninis kelias. Kauno miesto savivaldybė – Rokų g., Borutos g., Rokų g., Plytinės g., Vaidoto g., Tiltų g., A. Juozapavičiaus pr., Panemunės tiltas, A. Juozapavičiaus pr., Karaliaus Mindaugo pr., Prietilčio g., M. K. Čiurlionio g., Vytauto pr., Bažnyčios g., stotelė „Kauno autobusų stotis“.

DARBO DIENOMIS, ŠEŠTADIENIAIS IR SEKMADIENIAIS:

Išvyksta (val., min.)					STOTELĖS	Atvyksta (val., min.)				
I*	I*	I*	I*	I*		I*	I*	I*	I*	I*
d. d.	d. d.	š. s.	d. d.	d. d. š. s.		d. d.	d. d.	š. s.	d. d.	d. d. š. s.
06:05	07:25	08:25	14:10	18:35	Kauno autobusų stotis	07:10	08:35	09:35	15:30	19:40
06:10	07:30	08:30	14:15	18:40	Švč. Jėzaus Širdies bažnyčia	07:05	08:30	09:30	15:25	19:35
06:15	07:35	08:35	14:20	18:45	Tiltų g.	07:00	08:25	09:25	15:20	19:30
06:17	07:37	08:37	14:22	18:47	Jiesios pl.	06:58	08:23	09:23	15:18	19:28
06:21	07:41	08:41	14:26	18:51	Bernardinų plytinės g.	06:54	08:19	09:19	15:14	19:24
06:22	07:42	08:42	14:27	18:52	Rokakiemio g.	06:53	08:18	09:18	15:13	19:23
06:23	07:43	08:43	14:28	18:53	Rokų seniūnija	06:52	08:17	09:17	15:12	19:22
06:25	07:45	08:45	14:30	18:55	2-ieji Rokai	06:50	08:15	09:15	15:10	19:20
06:27	07:47	08:47	14:32	18:57	Paraželiai	06:48	08:13	09:13	15:08	19:18
06:29	07:49	08:49	14:34	18:59	Raželiai	06:46	08:11	09:11	15:06	19:16
06:31	07:51	08:51	14:36	19:01	Vainatrankis	06:44	08:09	09:09	15:04	19:14
06:33	07:53	08:53	14:38	19:03	Girininkai	06:42	08:07	09:07	15:02	19:12
06:35	07:55	08:55	14:40	19:05	Girininkai, galinis punktas	06:40	08:05	09:05	15:00	19:10
Atvyksta į (val., min.)						Išvyksta (val., min.)				

PASTABOS:

d. d. – darbo diena, š. – šeštadienis, s. – sekmadienis.

Transporto priemonių skaičius – I.

Švenčių dienomis važiuojama sekmadieninio eismo tvarkaraščiu. * – transporto priemonės pritaikytos žmonėms su specialiaisiais poreikiais.

TVIRTINU

SUDERINTA

Įsigalioja nuo

Kauno rajono savivaldybės administracijos

Kauno miesto savivaldybės administracijos

Vietinio (priemiestinio) reguliaraus susisiekimo autobuso 146-ojo maršruto Kauno autobusų stotis–Šlienava–Žiegždriai eismo tvarkaraštis

Reisas iš Kauno autobusų stoties į Žiegždrių k.: Kauno miesto savivaldybė – stotelė „Kauno autobusų stotis“, Girstupio g., Bažnyčios g., Vytauto pr., Karo ligoninės g., Kaunakiemio g., Karaliaus Mindaugo pr., A. Juozapavičiaus pr., Panemunės tiltas, A. Juozapavičiaus pr., Tiltas g., Vaidoto g., Raudonojo kryžiaus g., Vaišvydavo pl., Rūko g., Didžioji g., Piliunos g. Kauno rajono savivaldybė – 1902-asis rajoninis kelias (Girionių g.), Girionių k., 1902-asis rajoninis kelias (Girionių g.), Žiegždrių k. (Girionių g., Kriščiūno g.), stotelė „Žiegždriai“.

DARBO DIENOMIS, ŠEŠTADIENIAIS IR SEKMADIENIAIS:

STOTELĖS	I*	I*
Kauno autobusų stotis	06:10	08:00
Švč. Jėzaus širdies bažnyčia	06:18	08:08
Tilto g.	06:22	08:12
KTU inžinerijos licėjus	06:24	08:14
Rūko g.	06:30	08:20
Garšvės g.	06:33	08:23
Vaišvydava	06:35	08:25
Girionys	06:39	08:29
Raguoliai	06:41	08:31
Žiegždrių kryžkelė	06:43	08:33
Sodininkų bendrija „Šaltinis“	06:44	08:34
Sodininkų bendrija „Kaspinas“	06:45	08:35
Žiegždriai	06:48	08:38

Reisas iš Žiegždrių k. per Šlienavos k. į Kauno autobusų stotį: Kauno rajono savivaldybė – stotelė „Žiegždriai“, Žiegždrių k., 1902-asis rajoninis kelias (Kriščiūno g. Girionių g.), 1943-asis rajoninis kelias, (Biliūno g.), stotelė „Šlienava“, 1943-asis rajoninis kelias, (Biliūno g.), 1902-asis rajoninis kelias (Girionių g.), Girionių k., 1902-asis rajoninis kelias (Girionių g.). Kauno miesto savivaldybė – Piliunos g., Didžioji g., Rūko g., Vaišvydavo pl., Raudonojo kryžiaus g., Vaidoto g., Tiltas g., A. Juozapavičiaus pr., Panemunės tiltas, A. Juozapavičiaus pr., Karaliaus Mindaugo pr., Prietilčio g., M. K. Čiurlionio g., Vytauto pr., Bažnyčios g., stotelė „Kauno autobusų stotis“.

DARBO DIENOMIS, ŠEŠTADIENIAIS IR SEKMADIENIAIS:

STOTELĖS	I*	I*
Kauno autobusų stotis	07:47	09:37
Švč. Jėzaus širdies bažnyčia	07:38	09:28
Tilto g.	07:34	09:24
KTU inžinerijos licėjus	07:31	09:21
Rūko g.	07:23	09:13
Garšvės g.	07:20	09:10
Vaišvydava	07:18	09:08
Girionys	07:14	09:04
Raguoliai	07:12	09:02
Žiegždrių kryžkelė	07:10	09:00
Gyvenvietė	07:08	08:58
Malūnas	07:07	08:57
J. Biliūno g.	07:05	08:55
Seniūnija	07:04	08:54
Šlienava	07:02	08:52
Seniūnija	07:00	08:50
J. Biliūno g.	06:59	08:49
Malūnas	06:58	08:48
Gyvenvietė	06:57	08:47
Sodininkų bendrija „Šaltinis“	06:55	08:45
Sodininkų bendrija „Kaspinas“	06:53	08:43
Žiegždriai	06:50	08:40

PASTABA. Tęsinys sekančiame lape.

Reisas iš Kauno autobusų stoties į Šlienavos k. per Žiegždrių k.: Kauno miesto savivaldybė – stotelė „Kauno autobusų stotis“, Girstupio g., Bažnyčios g., Vytauto pr., Karo ligoninės g., Kaunakiemio g., Karaliaus Mindaugo pr., A. Juozapavičiaus pr., Panemunės tiltas, A. Juozapavičiaus pr., Tiltos g., Vaidoto g., Raudonojo kryžiaus g., Vaišvydavo pl., Rūko g., Didžioji g., Piliuonos g. Kauno rajono savivaldybė – 1902-asis rajoninis kelias (Girionių g.), Girionių k., 1902-asis rajoninis kelias (Girionių g.), 1943-asis rajoninis kelias, Šlienavos k., (Biliūno g.), stotelė „Šlienava“, 1943-asis rajoninis kelias, (Biliūno g.), 1902-asis rajoninis kelias, Žiegždrių k., (Girionių g., Kriščiūno g.), stotelė „Žiegždriai“.

DARBO DIENOMIS, ŠEŠTADIENIAIS IR SEKMADIENIAIS

STOTELĖS	I*	I*
Kauno autobusų stotis	13:50	15:55
Švč. Jėzaus širdies bažnyčia	13:59	16:04
Tiltos g.	14:03	16:08
KTU inžinerijos licėjus	14:06	16:11
Rūko g.	14:14	16:19
Garšvės g.	14:17	16:22
Vaišvydava	14:19	16:24
Girionys	14:23	16:28
Raguoliai	14:25	16:30
Žiegždrių kryžkelė	14:27	16:32
Gyvenvietė	14:29	16:34
Malūnas	14:30	16:35
J. Biliūno g.	14:32	16:37
Seniūnija	14:33	16:38
Šlienava	14:35	16:40
Seniūnija	14:37	16:42
J. Biliūno g.	14:38	16:43
Malūnas	14:39	16:44
Gyvenvietė	14:40	16:45
Sodininkų bendrija „Šaltinis“	14:42	16:47
Sodininkų bendrija „Kaspinas“	14:44	16:49
Žiegždriai	14:47	16:52

Reisas iš Žiegždrių k. į Kauno autobusų stotį: Kauno rajono savivaldybė – stotelė „Žiegždriai“, Žiegždrių k., 1902-asis rajoninis kelias (Kriščiūno g. Girionių g.), Girionių k., 1902-asis rajoninis kelias. Kauno miesto savivaldybė – Piliuonos g., Didžioji g., Rūko g., Vaišvydavo pl., Raudonojo kryžiaus g., Vaidoto g., Tiltos g., A. Juozapavičiaus pr., Panemunės tiltas, A. Juozapavičiaus pr., Karaliaus Mindaugo pr., Prietilčio g., M. K. Čiurlionio g., Vytauto pr., Bažnyčios g., stotelė „Kauno autobusų stotis“.

DARBO DIENOMIS, ŠEŠTADIENIAIS IR SEKMADIENIAIS

STOTELĖS	I*	I*
Kauno autobusų stotis	15:28	17:43
Švč. Jėzaus širdies bažnyčia	15:20	17:35
Tiltos g.	15:16	17:31
KTU inžinerijos licėjus	15:14	17:29
Rūko g.	15:08	17:23
Garšvės g.	15:05	17:20
Vaišvydava	15:03	17:18
Girionys	14:59	17:14
Raguoliai	14:57	17:12
Žiegždrių kryžkelė	14:55	17:10
Sodininkų bendrija „Šaltinis“	14:54	17:09
Sodininkų bendrija „Kaspinas“	14:53	17:08
Žiegždriai	14:50	17:05

PASTABOS:

1. Transporto priemonių skaičius – I.

2. Švenčių dienomis važiuojama sekmadieninio eismo tvarkaraščiu.

* – transporto priemonės pritaikytos žmonėms su specialiaisiais poreikiais.

TVIRTINU

Kauno rajono savivaldybės administracijos

SUDERINTA

Kauno miesto savivaldybės administracijos

Vietinio (priemiestinio) reguliaraus susisiekimo autobuso 149-ojo maršruto Kauno autobusų stotis–Vaišvydava–Gervėnupis eismo tvarkaraštis,galioja nuo lapkričio 1 d. iki balandžio 15 d.

Reisas iš Kauno autobusų stoties į Gervėnupio k.: Kauno miesto savivaldybė – stotelė „Kauno autobusų stotis“, Girstupio g., Bažnyčios g., Vytauto pr., Karo ligoninės g., Kaunakiemio g., Karaliaus Mindaugo pr., A. Juozapavičiaus pr., Panemunės tiltas, A. Juozapavičiaus pr., Tiltas g., Vaidoto g., Raudonojo kryžiaus g., Vaišvydavo pl., Rūko g., Didžioji g., Piliunos g., Kauno rajono savivaldybė – 1901-asis rajoninis kelias, 1937-asis rajoninis kelias, vietinės reikšmės kelias, Gervėnupio k., stotelė „Gervėnupis“.

Reisas iš Gervėnupio k. į Kauno autobusų stotį: Kauno rajono savivaldybė – stotelė „Gervėnupis“, Gervėnupio k., vietinės reikšmės kelias, 1937-asis rajoninis kelias, 1901-asis rajoninis kelias. Kauno miesto savivaldybė – Piliunos g., Didžioji g., Rūko g., Vaišvydavo pl., Raudonojo kryžiaus g., Vaidoto g., Tiltas g., A. Juozapavičiaus pr., Panemunės tiltas, A. Juozapavičiaus pr., Karaliaus Mindaugo pr., Prietilčio g., M. K. Čiurlionio g., Vytauto pr., Bažnyčios g., stotelė „Kauno autobusų stotis“.

DARBO DIENOMIS, ŠEŠTADIENIAIS IR SEKMADIENIAIS:

Išvyksta (val., min.)									Atvyksta (val., min.)							
I*	I*	I*	I*	I*	I*	I*	I*		I*	I*	I*	I*	I*	I*	I*	I*
d. d. š. s.	d. d. š. s.	d. d. š. s.	d. d. š. s.	d. d. š. s.	d. d.	š. s.	d. d.	STOTELĖS	d. d. š. s.	d. d. š. s.	d. d. š. s.	d. d. š. s.	d. d. š. s.	d. d.	š. s.	d. d.
06:00	08:00	09:45	12:10	15:10	17:40	18:30	19:30	Kauno autobusų stotis	07:20	09:30	11:15	13:40	16:40	19:00	19:44	20:39
06:07	08:09	09:54	12:19	15:19	17:49	18:37	19:37	Švč. Jėzaus širdies bažnyčia	07:11	09:21	11:06	13:31	16:31	18:51	19:37	20:32
06:11	08:13	09:58	12:23	15:23	17:53	18:41	19:41	Tiltas g.	07:07	09:17	11:02	13:27	16:27	18:47	19:33	20:28
06:13	08:15	10:00	12:25	15:25	17:55	18:43	19:43	KTU inžinerijos licėjus	07:05	09:15	11:00	13:25	16:25	18:45	19:31	20:26
06:16	08:18	10:03	12:28	15:28	17:58	18:46	19:46	Rūko g.	07:02	09:12	10:57	13:22	16:22	18:42	19:28	20:23
06:18	08:20	10:05	12:30	15:30	18:00	18:48	19:48	Garšvės g.	07:00	09:10	10:55	13:20	16:20	18:40	19:26	20:21
06:20	08:22	10:07	12:32	15:32	18:02	18:50	19:50	Vaišvydava	06:58	09:08	10:53	13:18	16:18	18:38	19:24	20:19
06:22	08:24	10:09	12:34	15:34	18:04	18:52	19:52	Obelynas	06:56	09:06	10:51	13:16	16:16	18:36	19:22	20:17
06:25	08:27	10:12	12:37	15:37	18:07	18:55	19:55	Dubravai	06:53	09:03	10:48	13:13	16:13	18:33	19:19	20:14
06:27	08:30	10:15	12:40	15:40	18:10	18:57	19:57	Kryžius	06:50	09:00	10:45	13:10	16:10	18:30	19:17	20:12
06:29	08:32	10:17	12:42	15:42	18:12	18:59	19:59	1-ieji sodai	06:47	08:57	10:42	13:07	16:07	18:27	19:15	20:10
06:31	08:35	10:20	12:45	15:45	18:15	19:01	20:01	2-ieji sodai	06:44	08:54	10:39	13:04	16:04	18:24	19:13	20:08
06:34	08:38	10:23	12:48	15:48	18:18	19:04	20:04	Gervėnupis	06:40	08:50	10:35	13:00	16:00	18:20	19:10	20:05
Atvyksta (val., min.)									Atvyksta (val., min.)							

PASTABOS:

d. d. – darbo diena, š. – šeštadienis, s. – sekmadienis.

Transporto priemonių skaičius – I.

Švenčių dienomis važiuojama sekmadieninio eismo tvarkaraščiu.

* – transporto priemonės pritaikytos žmonėms su specialiaisiais poreikiais.

TVIRTINU

Kauno rajono savivaldybės administracijos

SUDERINTA

Kauno miesto savivaldybės administracijos

Vietinio (priemiestinio) reguliaraus susisiekimo autobuso 149-ojo maršruto Kauno autobusų stotis–Vaišvydava–Gervėnupis eismo tvarkaraštis
nuo balandžio 16 d. iki spalio 31 d.

Reisas iš Kauno autobusų stoties į Gervėnupio k.: Kauno miesto savivaldybė – stotelė „Kauno autobusų stotis“, Girstupio g., Bažnyčios g., Vytauto pr., Karo ligoninės g., Kaunakiemio g., Karaliaus Mindaugo pr., A. Juozapavičiaus pr., Panemunės tiltas, A. Juozapavičiaus pr., Tiltu g., Vaidoto g., Raudonojo kryžiaus g., Vaišvydavos pl., Rūko g., Didžioji g., Piliunos g., Kauno rajono savivaldybė – 1901-asis rajoninis kelias, 1937-asis rajoninis kelias, vietinės reikšmės kelias, Gervėnupio k., stotelė „Gervėnupis“.

Reisas iš Gervėnupio k. į Kauno autobusų stotį: Kauno rajono savivaldybė – stotelė „Gervėnupis“, Gervėnupio k., vietinės reikšmės kelias, 1937-asis rajoninis kelias, 1901-asis rajoninis kelias. Kauno miesto savivaldybė – Piliunos g., Didžioji g., Rūko g., Vaišvydavos pl., Raudonojo kryžiaus g., Vaidoto g., Tiltu g., A. Juozapavičiaus pr., Panemunės tiltas, A. Juozapavičiaus pr., Karaliaus Mindaugo pr., Prietilčio g., M. K. Čiurlionio g., Vytauto pr., Bažnyčios g., stotelė „Kauno autobusų stotis“..

DARBO DIENOMIS, ŠEŠTADIENIAIS IR SEKMADIENIAIS:

Išvyksta (val., min.)							STOTELĖS	Atvyksta (val., min.)						
I*	I*	I*	I*	I*	I*	I*		I*	I*	I*	I*	I*	I*	I*
06:00	08:00	09:45	12:10	15:10	17:40	19:30	Kauno AS	07:20	09:30	11:15	13:40	16:40	19:00	20:39
06:07	08:09	09:54	12:19	15:19	17:49	19:37	Švč. Jėzaus širdies bažnyčia	07:11	09:21	11:06	13:31	16:31	18:51	20:32
06:11	08:13	09:58	12:23	15:23	17:53	19:41	Tiltu g.	07:07	09:17	11:02	13:27	16:27	18:47	20:28
06:13	08:15	10:00	12:25	15:25	17:55	19:43	KTU inžinerijos licėjus	07:05	09:15	11:00	13:25	16:25	18:45	20:26
06:16	08:18	10:03	12:28	15:28	17:58	19:46	Rūko g.	07:02	09:12	10:57	13:22	16:22	18:42	20:23
06:18	08:20	10:05	12:30	15:30	18:00	19:48	Garšvės g.	07:00	09:10	10:55	13:20	16:20	18:40	20:21
06:20	08:22	10:07	12:32	15:32	18:02	19:50	Vaišvydava	06:58	09:08	10:53	13:18	16:18	18:38	20:19
06:22	08:24	10:09	12:34	15:34	18:04	19:52	Obelynų	06:56	09:06	10:51	13:16	16:16	18:36	20:17
06:25	08:27	10:12	12:37	15:37	18:07	19:55	Dubravai	06:53	09:03	10:48	13:13	16:13	18:33	20:14
06:27	08:30	10:15	12:40	15:40	18:10	19:57	Kryžius	06:50	09:00	10:45	13:10	16:10	18:30	20:12
06:29	08:32	10:17	12:42	15:42	18:12	19:59	1-ieji sodai	06:47	08:57	10:42	13:07	16:07	18:27	20:10
06:31	08:35	10:20	12:45	15:45	18:15	20:01	2-ieji sodai	06:44	08:54	10:39	13:04	16:04	18:24	20:08
06:34	08:38	10:23	12:48	15:48	18:18	20:04	Gervėnupis	06:40	08:50	10:35	13:00	16:00	18:20	20:05
Atvyksta (val., min.)								Atvyksta (val., min.)						

PASTABOS:

Transporto priemonių skaičius – I.

Švenčių dienomis važiuojama sekmadieninio eismo tvarkaraščiu.

* – transporto priemonės pritaikytos žmonėms su specialiaisiais poreikiais.

TVIRTINU
Kauno rajono savivaldybės administracijos

SUDERINTA
Kauno miesto savivaldybės administracijos

SUDERINTA
Jonavos rajono savivaldybės administracijos

Vietinio (priemiestinio) reguliaraus susisiekimo autobuso 150-ojo maršruto Kauno autobusų stotis–Ramučiai–Karmėlava–Salupiai eismo tvarkaraštis

Maršruto trasa iš Kauno autobusų stoties per LEZ-1, Ramučių k., Karmėlavos mstl. į Salupių k.: Kauno miesto savivaldybė – stotelė „Kauno autobusų stotis“, Girstupio g., Bažnyčios g., Vytauto pr., Parodos g., K. Petrausko g., Savanorių pr., Kauno rajono savivaldybė – A 6 magistralinis kelias (Plento g.), vietinės reikšmės viešasis kelias (Terminalo g.), LEZ-1, vietinės reikšmės viešasis kelias (Terminalo g.), A 6 magistralinis kelias (Plento g.), 1919-asis rajoninis kelias, Ramučiai (Centrinė g.), 1919-asis rajoninis kelias, A 6 magistralinis kelias (Plento g., Vilniaus g.), Karmėlavos mstl. (Vilniaus g.), 1930-asis rajoninis kelias (Rasos g., Turžėnų kel.). Jonavos rajono savivaldybė – 1930-asis rajoninis kelias (Turžėnų kel.), vietinės reikšmės viešasis kelias (Senasis Kauno kel.), Salupių k., stotelė „Salupiai“.

Maršruto trasa iš Kauno autobusų stoties per LEZ-1, Ramučių k., į Karmėlavos mstl.: Kauno miesto savivaldybė – stotelė „Kauno autobusų stotis“, Girstupio g., Bažnyčios g., Vytauto pr., Parodos g., K. Petrausko g., Savanorių pr., Kauno rajono savivaldybė – A 6 magistralinis kelias (Plento g.), vietinės reikšmės viešasis kelias (Terminalo g.), LEZ-1, vietinės reikšmės viešasis kelias (Terminalo g.), A 6 magistralinis kelias (Plento g.), 1919-asis rajoninis kelias, Ramučiai (Centrinė g.), 1919-asis rajoninis kelias, A 6 magistralinis kelias (Plento g., Vilniaus g.), Karmėlavos mstl. (Vilniaus g.), 1930-asis rajoninis kelias (Rasos g.), stotelė „Rasos g.“.

DARBO DIENOMIS:

STOTELĖS	I*	II	I*	II	II	II	I*	II	I*	II	I*	II	I*	II	II
Kauno autobusų stotis	05:20	05:45	07:10	07:45	10:10	11:40	12:10	13:40	14:45	15:55	16:55	17:15	18:25	19:30	20:55
Utenos g.	05:26	05:51	07:16	07:51	10:16	11:46	12:16	13:46	14:51	16:01	17:01	17:21	18:31	19:36	21:01
Mituvos g.	05:29	05:54	07:19	07:54	10:19	11:49	12:19	13:49	14:54	16:04	17:04	17:24	18:34	19:39	21:04
Kalniečių poliklinika	05:34	05:59	07:24	07:59	10:24	11:54	12:24	13:54	14:59	16:09	17:09	17:29	18:39	19:44	21:09
Biruliškės	05:36	06:01	07:26	08:01	10:26	11:56	12:26	13:56	15:01	16:11	17:11	17:31	18:41	19:46	21:11
LEZ 1	05:38	06:03	07:28	08:03	10:28	11:58	12:28	13:58	15:03	16:13	17:13	17:33	18:43	19:48	21:13
LEZ 2	05:40	06:05	07:30	08:05	10:30	12:00	12:30	14:00	15:05	16:15	17:15	17:35	18:45	19:50	21:15
LEZ 3	05:42	06:07	07:32	08:07	10:32	12:02	12:32	14:02	15:07	16:17	17:17	17:37	18:47	19:52	21:17
Narėpai	05:44	06:09	07:34	08:09	10:34	12:04	12:34	14:04	15:09	16:19	17:19	17:39	18:49	19:54	21:19
1-ieji Ramučiai	05:46	06:11	07:36	08:11	10:36	12:06	12:36	14:06	15:11	16:21	17:21	17:41	18:51	19:56	21:21
Ramučių Kultūros centras	05:48	06:13	07:38	08:13	10:38	12:08	12:38	14:08	15:13	16:23	17:23	17:43	18:53	19:58	21:23
Margava	05:50	06:15	07:40	08:15	10:40	12:10	12:40	14:10	15:15	16:25	17:25	17:45	18:55	20:00	21:25
Karmėlava	05:52	06:17	07:42	08:17	10:42	12:12	12:42	14:12	15:17	16:27	17:27	17:47	18:57	20:02	21:27
2-oji Karmėlava	05:54	06:19	07:44	08:19	10:44	12:14	12:44	14:14	15:19	16:29	17:29	17:49	18:59	20:04	21:29
Rasos g.	05:56	06:21	07:46	08:21	10:46	12:16	12:46	14:16	15:21	16:31	17:31	17:51	19:01	20:06	21:31
Girininkija	05:58	06:23	07:48	–	–	–	12:48	–	15:23	–	–	17:53	–	–	–
Turžėnai	05:59	06:24	07:49	–	–	–	12:49	–	15:24	–	–	17:54	–	–	–
Krėslynai	06:00	06:25	07:50	–	–	–	12:50	–	15:25	–	–	17:55	–	–	–
Kapinės	06:01	06:26	07:51	–	–	–	12:51	–	15:26	–	–	17:56	–	–	–
Sodų bendrija „Žara“	06:02	06:27	07:52	–	–	–	12:52	–	15:27	–	–	17:57	–	–	–
Guldėnai	06:03	06:28	07:53	–	–	–	12:53	–	15:28	–	–	17:58	–	–	–
Mažieji Žinėnai	06:05	06:30	07:55	–	–	–	12:55	–	15:30	–	–	18:00	–	–	–
Sodų bendrija „Dailininkas“	06:07	06:32	07:57	–	–	–	12:57	–	15:32	–	–	18:02	–	–	–
Sodų bendrija „Žilvitis“	06:08	06:33	07:58	–	–	–	12:58	–	15:33	–	–	18:03	–	–	–
Salupiai	06:09	06:34	07:59	–	–	–	12:59	–	15:34	–	–	18:04	–	–	–
Sodų bendrija „Inkaras“	06:10	06:35	08:00	–	–	–	13:00	–	15:35	–	–	18:05	–	–	–

Tęsinys kitojo lapo pusėje,

Vietinio (priemiestinio) reguliaraus susisiekimo autobuso 150-ojo maršruto Salupiai–Karmėlava–Ramučiai–Kauno autobusų stotis eismo tvarkaraštis

Maršruto trasa iš Salupių k. per Karmėlavos mstl., LEZ 1, Ramučių k. į Kauno autobusų stotį: Jonavos rajono savivaldybė – stotelė „Salupiai“, Salupių k., vietinės reikšmės viešasis kelias (Senasis Kauno kel.), 1930-asis rajoninis kelias (Turžėnų kel.). Kauno rajono savivaldybė – 1930-asis rajoninis kelias (Turžėnų kel., Rasos g.), A 6 magistralinis kelias, Karmėlavos mstl. (Vilniaus g.), A 6 magistralinis kelias (Vilniaus g., Plento g.), 1919-asis rajoninis kelias, Ramučiai (Centrinė g.), 1919-asis rajoninis kelias, A 6 magistralinis kelias (Plento g.), vietinės reikšmės viešasis kelias (Terminalo g.), LEZ-1, vietinės reikšmės viešasis kelias (Terminalo g.), A 6 magistralinis kelias (Plento g.). Kauno miesto savivaldybė – Savanorių pr., K. Petrausko g., Parodos g., Vytauto pr., Bažnyčios g., stotelė „Kauno autobusų stotis“.

Maršruto trasa iš Karmėlavos mstl. per Ramučių k., LEZ 1 į Kauno autobusų stotį: Kauno rajono savivaldybė – stotelė „Rasos g.“, 1930-asis rajoninis kelias (Rasos g.), A 6 magistralinis kelias, Karmėlavos mstl. (Vilniaus g.), A 6 magistralinis kelias (Vilniaus g., Plento g.), 1919-asis rajoninis kelias, Ramučiai (Centrinė g.), 1919-asis rajoninis kelias, A 6 magistralinis kelias (Plento g.), vietinės reikšmės viešasis kelias (Terminalo g.), LEZ-1, vietinės reikšmės viešasis kelias (Terminalo g.), A 6 magistralinis kelias (Plento g.). Kauno miesto savivaldybė – Savanorių pr., K. Petrausko g., Parodos g., Vytauto pr., Bažnyčios g., stotelė „Kauno autobusų stotis“.

DARBO DIENOS:

STOTELĖS	I*	II	I*	II	II	II	I*	II	I*	II	I*	II	I*	II	II
Kauno autobusų stotis	07:01	07:31	08:56	09:01	11:31	13:01	13:56	14:56	16:36	17:11	18:11	19:01	19:36	20:46	22:06
K. Petrausko g.	06:55	07:25	08:50	08:55	11:25	12:55	13:50	14:50	16:30	17:05	18:05	18:55	19:30	20:40	22:00
Mituvos g.	06:52	07:22	08:47	08:52	11:22	12:52	13:47	14:47	16:27	17:02	18:02	18:52	19:27	20:37	21:57
Kalniečių poliklinika	06:47	07:17	08:42	08:47	11:17	12:47	13:42	14:42	16:22	16:57	17:57	18:47	19:22	20:32	21:52
Biruliškės	06:45	07:15	08:40	08:45	11:15	12:45	13:40	14:40	16:20	16:55	17:55	18:45	19:20	20:30	21:50
LEZ 1	06:43	07:13	08:38	08:43	11:13	12:43	13:38	14:38	16:18	16:53	17:53	18:43	19:18	20:28	21:48
LEZ 2	06:40	07:10	08:35	08:40	11:10	12:40	13:35	14:35	16:15	16:50	17:50	18:40	19:15	20:25	21:45
LEZ 3	06:38	07:08	08:33	08:38	11:08	12:38	13:33	14:33	16:13	16:48	17:48	18:38	19:13	20:23	21:43
Narėpai	06:36	07:06	08:31	08:36	11:06	12:36	13:31	14:31	16:11	16:46	17:46	18:36	19:11	20:21	21:41
Margava	06:34	07:04	08:29	08:34	11:04	12:34	13:29	14:29	16:09	16:44	17:44	18:34	19:09	20:19	21:39
Ramučių kultūros centras	06:32	07:02	08:27	08:32	11:02	12:32	13:27	14:27	16:07	16:42	17:42	18:32	19:07	20:17	21:37
1-ieji Ramučiai	06:30	07:00	08:25	08:30	11:00	12:30	13:25	14:25	16:05	16:40	17:40	18:30	19:05	20:15	21:35
Karmėlava	06:28	06:58	08:23	08:28	10:58	12:28	13:23	14:23	16:03	16:38	17:38	18:28	19:03	20:13	21:33
Karmėlavos B. Buračo gimnazija	06:27	06:57	08:22	08:27	10:57	12:27	13:22	14:22	16:02	16:37	17:37	18:27	19:02	20:12	21:32
2-oji Karmėlava	06:25	06:55	08:20	08:25	10:55	12:25	13:20	14:20	16:00	16:35	17:35	18:25	19:00	20:10	21:30
Rasos g.	06:23	06:53	08:18	08:23	10:53	12:23	13:18	14:18	15:58	16:33	17:33	18:23	18:58	20:08	21:28
Girininkija	06:22	06:52	08:17	–	–	–	13:17	–	15:57	–	–	18:22	–	–	–
Turžėnai	06:21	06:51	08:16	–	–	–	13:16	–	15:56	–	–	18:21	–	–	–
Krėslynai	06:20	06:50	08:15	–	–	–	13:15	–	15:55	–	–	18:20	–	–	–
Kapinės	06:19	06:49	08:14	–	–	–	13:14	–	15:54	–	–	18:19	–	–	–
Sodų bendrija „Žara“	06:18	06:48	08:13	–	–	–	13:13	–	15:53	–	–	18:18	–	–	–
Guldėnai	06:17	06:47	08:12	–	–	–	13:12	–	15:52	–	–	18:17	–	–	–
Mazieji Žinėnai	06:15	06:45	08:10	–	–	–	13:10	–	15:50	–	–	18:15	–	–	–
Sodų bendrija „Dailininkas“	06:13	06:43	08:08	–	–	–	13:08	–	15:48	–	–	18:13	–	–	–
Sodų bendrija „Žilvitis“	06:12	06:42	08:07	–	–	–	13:07	–	15:47	–	–	18:12	–	–	–
Salupiai	06:11	06:41	08:06	–	–	–	13:06	–	15:46	–	–	18:11	–	–	–
Sodų bendrija „Inkaras	06:10	06:40	08:05	–	–	–	13:05	–	15:45	–	–	18:10	–	–	–

PASTABA. Transporto priemonių skaičius – I ir II.

* – transporto priemonės pritaikytos žmonėms su specialiaisiais poreikiais.

TVIRTINU

Kauno rajono savivaldybės administracijos

SUDERINTA

Kauno miesto savivaldybės administracijos

SUDERINTA

Jonavos rajono savivaldybės administracijos

Vietinio (priemiestinio) reguliaraus susisiekimo autobuso 150-ojo maršruto Kauno autobusų stotis–Ramučiai–Karmėlava–Salupiai eismo tvarkaraštis

Maršruto trasa iš Kauno autobusų stoties per LEZ-1, Ramučių k., Karmėlavos mstl. į Salupių k.: Kauno miesto savivaldybė – stotelė „Kauno autobusų stotis“, Girstupio g., Bažnyčios g., Vytauto pr., Parodos g., K. Petrausko g., Savanorių pr., Kauno rajono savivaldybė – A 6 magistralinis kelias (Plento g.), vietinės reikšmės viešasis kelias (Terminalo g.), LEZ-1, vietinės reikšmės viešasis kelias (Terminalo g.), A 6 magistralinis kelias (Plento g.), 1919-asis rajoninis kelias, Ramučiai (Centrinė g.), 1919-asis rajoninis kelias, A 6 magistralinis kelias (Plento g., Vilniaus g.), Karmėlavos mstl. (Vilniaus g.), 1930-asis rajoninis kelias (Rasos g., Turžėnų kel.). Jonavos rajono savivaldybė – 1930-asis rajoninis kelias (Turžėnų kel.), vietinės reikšmės viešasis kelias (Senasis Kauno kel.), Salupių k., stotelė „Salupiai“.

Maršruto trasa iš Kauno autobusų stoties per LEZ-1, Ramučių k., į Karmėlavos mstl.: Kauno miesto savivaldybė – stotelė „Kauno autobusų stotis“, Girstupio g., Bažnyčios g., Vytauto pr., Parodos g., K. Petrausko g., Savanorių pr., Kauno rajono savivaldybė – A 6 magistralinis kelias (Plento g.), vietinės reikšmės viešasis kelias (Terminalo g.), LEZ-1, vietinės reikšmės viešasis kelias (Terminalo g.), A 6 magistralinis kelias (Plento g.), 1919-asis rajoninis kelias, Ramučiai (Centrinė g.), 1919-asis rajoninis kelias, A 6 magistralinis kelias (Plento g., Vilniaus g.), Karmėlavos mstl. (Vilniaus g.), 1930-asis rajoninis kelias (Rasos g.), stotelė „Rasos g.“.

ŠEŠTADIENIAIS IR SEKMADIENIAIS:

STOTELĖS	I*	I*	I*	I*	I*	I*	I*
Kauno autobusų stotis	05:30	07:15	10:20	12:10	15:55	17:25	19:30
Utenos g.	05:36	07:21	10:26	12:16	16:01	17:31	19:36
Mituvos g.	05:39	07:24	10:29	12:19	16:04	17:34	19:39
Kalniečių poliklinika	05:44	07:29	10:34	12:24	16:09	17:39	19:44
Biruliškės	05:46	07:31	10:36	12:26	16:11	17:41	19:46
LEZ 1	05:48	07:33	10:38	12:28	16:13	17:43	19:48
LEZ 2	05:50	07:35	10:40	12:30	16:15	17:45	19:50
LEZ 3	05:52	07:37	10:42	12:32	16:17	17:47	19:52
Narėpai	05:54	07:39	10:44	12:34	16:19	17:49	19:54
1-ieji Ramučiai	05:56	07:41	10:46	12:36	16:21	17:51	19:56
Ramučių Kultūros centras	05:58	07:43	10:48	12:38	16:23	17:53	19:58
Margava	06:00	07:45	10:50	12:40	16:25	17:55	20:00
Karmėlava	06:02	07:47	10:52	12:42	16:27	17:57	20:02
2-oji Karmėlava	06:04	07:49	10:54	12:44	16:29	17:59	20:04
Rasos g.	06:06	07:51	10:56	12:46	16:31	18:01	20:06
Girininkija	06:08	07:53	–	12:48	–	18:03	–
Turžėnai	06:09	07:54	–	12:49	–	18:04	–
Krėslynai	06:10	07:55	–	12:50	–	18:05	–
Kapinė	06:11	07:56	–	12:51	–	18:06	–
Sodų bendrija „Žara“	06:12	07:57	–	12:52	–	18:07	–
Guldėnai	06:13	07:58	–	12:53	–	18:08	–
Maziėji Žinėnai	06:15	08:00	–	12:55	–	18:10	–
Sodų bendrija „Dailininkas“	06:17	08:02	–	12:57	–	18:12	–
Sodų bendrija „Žilvitis“	06:18	08:03	–	12:58	–	18:13	–
Salupiai	06:19	08:04	–	12:59	–	18:14	–
Sodų bendrija „Inkaras“	06:20	08:05	–	13:00	–	18:15	–

Tęsinys kitoje lapo pusėje,

Vietinio (priemiestinio) reguliaraus susisiekimo autobuso 150-ojo maršruto Salupiai–Karmėlava–Ramučiai–Kauno autobusų stotis eismo tvarkaraštis

Maršruto trasa iš Salupių k. per Karmėlavos mstl., LEZ 1, Ramučių k. į Kauno autobusų stotį: Jonavos rajono savivaldybė – stotelė „Salupiai“, Salupių k., vietinės reikšmės viešasis kelias (Senasis Kauno kel.), 1930-asis rajoninis kelias (Turžėnų kel.). Kauno rajono savivaldybė – 1930-asis rajoninis kelias (Turžėnų kel., Rasos g.), A 6 magistralinis kelias, Karmėlavos mstl. (Vilniaus g.), A 6 magistralinis kelias (Vilniaus g., Plento g.), 1919-asis rajoninis kelias, Ramučiai (Centrinė g.), 1919-asis rajoninis kelias, A 6 magistralinis kelias (Plento g.), vietinės reikšmės viešasis kelias (Terminalo g.), LEZ-1, vietinės reikšmės viešasis kelias (Terminalo g.), A 6 magistralinis kelias (Plento g.). Kauno miesto savivaldybė – Savanorių pr., K. Petrausko g., Parodos g., Vytauto pr., Bažnyčios g., stotelė „Kauno autobusų stotis“.

Maršruto trasa iš Karmėlavos mstl. per Ramučių k., LEZ 1 į Kauno autobusų stotį: Kauno rajono savivaldybė – stotelė „Rasos g.“, 1930-asis rajoninis kelias (Rasos g.), A 6 magistralinis kelias, Karmėlavos mstl. (Vilniaus g.), A 6 magistralinis kelias (Vilniaus g., Plento g.), 1919-asis rajoninis kelias, Ramučiai (Centrinė g.), 1919-asis rajoninis kelias, A 6 magistralinis kelias (Plento g.), vietinės reikšmės viešasis kelias (Terminalo g.), LEZ-1, vietinės reikšmės viešasis kelias (Terminalo g.), A 6 magistralinis kelias (Plento g.). Kauno miesto savivaldybė – Savanorių pr., K. Petrausko g., Parodos g., Vytauto pr., Bažnyčios g., stotelė „Kauno autobusų stotis“.

ŠEŠTADIENIAIS IR SEKMADIENIAIS:

STOTELEŠ	I*	I*	I*	I*	I*	I*	I*
Kauno autobusų stotis	07:11	09:06	11:41	13:56	17:11	19:11	20:46
K. Petrausko g.	07:05	09:00	11:35	13:50	17:05	19:05	20:40
Mituvos g.	07:02	08:57	11:32	13:47	17:02	19:02	20:37
Kalniečių poliklinika	06:57	08:52	11:27	13:42	16:57	18:57	20:32
Biruliškės	06:55	08:50	11:25	13:40	16:55	18:55	20:30
LEZ 1	06:53	08:48	11:23	13:38	16:53	18:53	20:28
LEZ 2	06:50	08:45	11:20	13:35	16:50	18:50	20:25
LEZ 3	06:48	08:43	11:18	13:33	16:48	18:48	20:23
Narėpai	06:46	08:41	11:16	13:31	16:46	18:46	20:21
Margava	06:44	08:39	11:14	13:29	16:44	18:44	20:19
Ramučių kultūros centras	06:42	08:37	11:12	13:27	16:42	18:42	20:17
1-ieji Ramučiai	06:40	08:35	11:10	13:25	16:40	18:40	20:15
Karmėlava	06:38	08:33	11:08	13:23	16:38	18:38	20:13
Karmėlavos B. Buračo gimnazija	06:37	08:32	11:07	13:22	16:37	18:37	20:12
2-oji Karmėlava	06:35	08:30	11:05	13:20	16:35	18:35	20:10
Rasos g.	06:33	08:28	11:03	13:18	16:33	18:33	20:08
Girininkija	06:32	08:27	–	13:17	–	18:32	–
Turžėnai	06:31	08:26	–	13:16	–	18:31	–
Krėslynai	06:30	08:25	–	13:15	–	18:30	–
Kapinė	06:29	08:24	–	13:14	–	18:29	–
Sodų bendrija „Žara“	06:28	08:23	–	13:13	–	18:28	–
Guldėnai	06:27	08:22	–	13:12	–	18:27	–
Mažieji Žinėnai	06:25	08:20	–	13:10	–	18:25	–
Sodų bendrija „Dailininkas“	06:23	08:18	–	13:08	–	18:23	–
Sodų bendrija „Žilvitis“	06:22	08:17	–	13:07	–	18:22	–
Salupiai	06:21	08:16	–	13:06	–	18:21	–
Sodų bendrija „Inkaras	06:20	08:15	–	13:05	–	18:20	–

PASTABOS:

Transporto priemonių skaičius – I.

Švenčių dienomis autobusai važiuoja sekmadieninio eismo tvarkaraščiu.

* – transporto priemonės pritaikytos žmonėms su specialiaisiais poreikiais.

TVIRTINU

Kauno rajono savivaldybės administracijos

SUDERINTA

Kauno miesto savivaldybės administracijos

Vietinio (priemiestinio) reguliaraus susisiekimo autobuso 151-ojo maršruto Kauno autobusų stotis–Ramučiai–Sergeičikai–Neveronys eismo tvarkaraštis

Maršruto trasa iš Kauno autobusų stoties per LEZ-1, Ramučių k., LEZ-2, Sergeičikų k., į Neveronių k.: Kauno miesto savivaldybė – stotelė „Kauno autobusų stotis“, Girstupio g., Bažnyčios g., Vytauto pr., Parodos g., K. Petrausko g., Savanorių pr., Kauno rajono savivaldybė – A 6 magistralinis kelias (Plento g.), vietinės reikšmės viešasis kelias (Terminalo g.), LEZ-1, vietinės reikšmės viešasis kelias (Terminalo g.), A 6 magistralinis kelias (Plento g.), 1919-asis rajoninis kelias, Ramučių k. (Centrinė g., S. Žukausko g.), 1918-asis rajoninis kelias (Dovalgonių g.), vietinės reikšmės viešasis kelias (Oro parko g., Aviacijos g.), LEZ-2, vietinės reikšmės viešasis kelias (Aviacijos g., Oro parko g.), 1918-asis rajoninis kelias (Sergeičikų g.), Sergeičikų k., 1918-asis rajoninis kelias (Sergeičikų g., Šaltinio g.), Neveronių k., vietinės reikšmės viešasis kelias (Keramikų g., Krašto g.), stotelė „Neveronių žiedas“.

Maršruto trasa iš Kauno autobusų stoties per LEZ-1, Ramučių k., LEZ-2, Sergeičikų k., į Neveronių k. (stotelę „Šiltnamiai“): Kauno miesto savivaldybė – stotelė „Kauno autobusų stotis“, Girstupio g., Bažnyčios g., Vytauto pr., Parodos g., K. Petrausko g., Savanorių pr., Kauno rajono savivaldybė – A 6 magistralinis kelias (Plento g.), vietinės reikšmės viešasis kelias (Terminalo g.), LEZ-1, vietinės reikšmės viešasis kelias (Terminalo g.), A 6 magistralinis kelias (Plento g.), 1919-asis rajoninis kelias, Ramučių k. (Centrinė g., S. Žukausko g.), 1918-asis rajoninis kelias (Dovalgonių g.), vietinės reikšmės viešasis kelias (Oro parko g., Aviacijos g.), LEZ-2, vietinės reikšmės viešasis kelias (Aviacijos g., Oro parko g.), 1918-asis rajoninis kelias (Sergeičikų g.), Sergeičikų k., 1918-asis rajoninis kelias (Sergeičikų g., Šaltinio g.), Neveronių k., vietinės reikšmės viešasis kelias (Keramikų g., Krašto g.), stotelė „Šiltnamiai“, Keramikų g., Krašto g.), stotelė „Neveronių žiedas“.

Maršruto trasa iš Ramučių k. per LEZ-2, Sergeičikų k., į Neveronių k.: Kauno rajono savivaldybė – stotelė „Ramučių kultūros centras“, Ramučių k. (Centrinė g., S. Žukausko g.), 1918-asis rajoninis kelias (Dovalgonių g.), vietinės reikšmės viešasis kelias (Oro parko g., Aviacijos g.), LEZ-2, vietinės reikšmės viešasis kelias (Aviacijos g., Oro parko g.), 1918-asis rajoninis kelias (Sergeičikų g.), Sergeičikų k., 1918-asis rajoninis kelias (Sergeičikų g., Šaltinio g.), Neveronių k., vietinės reikšmės viešasis kelias (Keramikų g., Krašto g.), stotelė „Neveronių žiedas“.

DARBO DIENOS:

STOTELĖS	I	III	II*	I	II*	II*	I	I	II*	I	II*	I	II*
Kauno autobusų stotis	04:45	06:05	06:55	07:30	09:25	12:40	12:55	–	15:35	16:10	18:00	19:00	20:45
Utenos g.	04:51	06:12	07:01	07:36	09:31	12:46	13:01	–	15:41	16:16	18:06	19:06	20:51
Mituvos g.	04:54	06:15	07:04	07:39	09:34	12:49	13:04	–	15:44	16:19	18:09	19:09	20:54
Kalnėčių poliklinika	04:59	06:19	07:09	07:44	09:39	12:54	13:09	–	15:49	16:24	18:14	19:14	20:59
Biruliškės	05:01	06:22	07:11	07:46	09:41	12:56	13:11	–	15:51	16:26	18:16	19:16	21:01
LEZ 1	05:03	06:26	07:13	07:48	09:43	12:58	13:13	–	15:53	16:28	18:18	19:18	21:03
LEZ 2	05:05	06:27	07:15	07:50	09:45	13:00	13:15	–	15:55	16:30	18:20	19:20	21:05
LEZ 3	05:07	06:28	07:17	07:52	09:47	13:02	13:17	–	15:57	16:32	18:22	19:22	21:07
Narėpai	05:09	06:31	07:19	07:54	09:49	13:04	13:19	–	15:59	16:34	18:24	19:24	21:09
1-ieji Ramučiai	05:11	06:34	07:21	07:56	09:51	13:06	13:21	–	16:01	16:36	18:26	19:26	21:11
Ramučių kultūros centras	05:14	06:35	07:24	07:59	09:54	13:09	13:24	14:24	16:04	16:39	18:29	19:29	21:14
Dovalgonių g.	05:16	06:36	07:26	08:01	09:56	13:11	13:26	14:26	16:06	16:41	18:31	19:31	21:16
Hollister	05:23	06:42	07:33	08:08	10:03	13:18	13:33	14:33	16:13	16:48	18:38	19:38	21:23
Hella	05:27	06:45	07:37	08:12	10:07	13:22	13:37	14:37	16:17	16:52	18:42	19:42	21:27
Fitsout	05:29	06:47	07:39	08:14	10:09	13:24	13:39	14:39	16:19	16:54	18:44	19:44	21:29
1-ieji Sergeičikai	05:32	06:50	07:42	08:17	10:12	13:27	13:42	14:42	16:22	16:57	18:47	19:47	21:32
2-ieji Sergeičikai	05:33	06:51	07:43	08:18	10:13	13:28	13:43	14:43	16:23	16:58	18:48	19:48	21:33
Keramikų g.	05:38	06:53	07:48	08:23	10:18	13:33	13:48	14:48	16:28	17:03	18:53	19:53	21:38
Šiltnamiai	–	–	07:50	–	–	–	–	–	–	–	–	–	–
Krašto g.	05:40	06:54	07:52	08:25	10:20	13:35	13:50	14:50	16:30	17:05	18:55	19:55	21:40
Neveronių žiedas	05:42	06:55	07:54	08:27	10:22	13:37	13:52	14:52	16:32	17:07	18:57	19:57	21:42

Vietinio (priemiestinio) reguliaraus susisiekimo autobuso 151-ojo maršruto Neveronys–Sergeičikai–Ramučiai–Kauno autobusų stotis eismo tvarkaraštis

Maršruto trasa iš Neveronių k. per Sergeičikų k., LEZ-2, Ramučių k., LEZ-1, į Kauno autobusų stotį: Kauno rajono savivaldybė – stotelė „Neveronių žiedas“, Neveronių k., vietinės reikšmės viešasis kelias (Krašto g., Keramikų g.), 1918-asis rajoninis kelias (Šaltinio g., Sergeičikų g.), Sergeičikų k., 1918-asis rajoninis kelias (Sergeičikų g.), vietinės reikšmės viešasis kelias (Oro parko g., Aviacijos g.), LEZ-2, vietinės reikšmės viešasis kelias (Aviacijos g., Oro parko g.), 1918-asis rajoninis kelias (Dovalgonių g.), 1919-asis rajoninis kelias, Ramučių k. (S. Žukausko g., Centrinė g.), A 6 magistralinis kelias (Plento g.), vietinės reikšmės viešasis kelias (Terminalo g.), LEZ-1, vietinės reikšmės viešasis kelias (Terminalo g.), A 6 magistralinis kelias (Plento g.). Kauno miesto savivaldybė – Savanorių pr., K. Petrausko g., Parodos g., Vytauto pr., Bažnyčios g., stotelė „Kauno autobusų stotis“.

Maršruto trasa iš Neveronių k. per Sergeičikų k., LEZ-2, į Ramučių k.: Kauno rajono savivaldybė – stotelė „Neveronių žiedas“, Neveronių k., vietinės reikšmės viešasis kelias (Krašto g., Keramikų g.), 1918-asis rajoninis kelias (Šaltinio g., Sergeičikų g.), Sergeičikų k., 1918-asis rajoninis kelias (Sergeičikų g.), vietinės reikšmės viešasis kelias (Oro parko g., Aviacijos g.), LEZ-2, vietinės reikšmės viešasis kelias (Aviacijos g., Oro parko g.), 1918-asis rajoninis kelias (Dovalgonių g.), 1919-asis rajoninis kelias, Ramučių k. (S. Žukausko g., Centrinė g.), stotelė „Ramučių kultūros centras“.

Maršruto trasa iš Neveronių k. per Sergeičikų k., LEZ-2, Ramučių k. į Kauno autobusų stotį: Kauno rajono savivaldybė – stotelė „Neveronių žiedas“, Neveronių k., vietinės reikšmės viešasis kelias (Krašto g., Keramikų g.), 1918-asis rajoninis kelias (Šaltinio g., Sergeičikų g.), Sergeičikų k., 1918-asis rajoninis kelias (Sergeičikų g.), vietinės reikšmės viešasis kelias (Oro parko g., Aviacijos g.), LEZ-2, vietinės reikšmės viešasis kelias (Aviacijos g., Oro parko g.), 1918-asis rajoninis kelias (Dovalgonių g.), 1919-asis rajoninis kelias, Ramučių k. (S. Žukausko g., Centrinė g.), A 6 magistralinis kelias (Plento g.). Kauno miesto savivaldybė – Savanorių pr., K. Petrausko g., Parodos g., Vytauto pr., Bažnyčios g., stotelė „Kauno autobusų stotis“.

DARBO DIENOS:

STOTELĖS	I	III	II*	I	II*	I	II*	I	II*	I	II*	I	II*
Kauno autobusų stotis	07:17	07:52	09:02	09:32	11:37	–	15:17	15:57	17:37	18:17	20:02	21:02	23:17
K. Petrausko g.	07:11	07:41	08:56	09:26	11:31	–	15:11	15:51	17:31	18:11	19:56	20:56	23:11
Mituvos g.	07:08	07:36	08:53	09:23	11:28	–	15:08	15:48	17:28	18:08	19:53	20:53	23:08
Kalnietų poliklinika	07:03	07:31	08:48	09:18	11:23	–	15:03	15:43	17:23	18:03	19:48	20:48	23:03
Biruliškės	07:01	07:26	08:46	09:16	11:21	–	15:01	15:41	17:21	18:01	19:46	20:46	23:01
LEZ 3	06:59	–	08:44	09:14	11:19	–	14:59	15:39	17:19	17:59	19:44	20:44	22:59
LEZ 2	06:57	–	08:42	09:12	11:17	–	14:57	15:37	17:17	17:57	19:42	20:42	22:57
LEZ 1	06:55	–	08:40	09:10	11:15	–	14:55	15:35	17:15	17:55	19:40	20:40	22:55
Narėpai	06:52	07:21	08:37	09:07	11:12	–	14:52	15:32	17:12	17:52	19:37	20:37	22:52
Margava	06:50	07:19	08:35	09:05	11:10	–	14:50	15:30	17:10	17:50	19:35	20:35	22:50
Ramučių kultūros centras	06:47	07:16	08:32	09:02	11:07	14:22	14:47	15:27	17:07	17:47	19:32	20:32	22:47
Dovalgonių g.	06:45	07:14	08:30	09:00	11:05	14:20	14:45	15:25	17:05	17:45	19:30	20:30	22:45
Hollister	06:39	07:10	08:24	08:54	10:59	14:14	14:39	15:19	16:59	17:39	19:24	20:24	22:39
Hella	06:35	07:07	08:20	08:50	10:55	14:10	14:35	15:15	16:55	17:35	19:20	20:20	22:35
Fitsout	06:33	07:05	08:18	08:48	10:53	14:08	14:33	15:13	16:53	17:33	19:18	20:18	22:33
1-ieji Sergeičikai	06:30	07:02	08:15	08:45	10:50	14:05	14:30	15:10	16:50	17:30	19:15	20:15	22:30
2-ieji Sergeičikai	06:29	07:01	08:14	08:44	10:49	14:04	14:29	15:09	16:49	17:29	19:14	20:14	22:29
Keramikų g.	06:24	06:58	08:09	08:39	10:44	13:59	14:24	15:04	16:44	17:24	19:09	20:09	22:24
Šiltnamiai	–	–	–	–	–	–	–	–	–	–	–	–	–
Krašto g.	06:22	06:56	08:07	08:37	10:42	13:57	14:22	15:02	16:42	17:22	19:07	20:07	22:22
Neveronių žiedas	06:20	06:55	08:05	08:35	10:40	13:55	14:20	15:00	16:40	17:20	19:05	20:05	22:20

PASTABA. Transporto priemonių skaičius – I, II ir III.

* – transporto priemonės pritaikytos žmonėms su specialiaisiais poreikiais.

TVIRTINU

Kauno rajono savivaldybės administracijos

SUDERINTA

Kauno miesto savivaldybės administracijos

Vietinio (priemiestinio) reguliaraus susisiekimo autobuso 151-ojo maršruto Kauno autobusų stotis–Ramučiai–Sergeičikai–Neveronys eismo tvarkaraštis

Maršruto trasa iš Kauno autobusų stoties per LEZ-1, Ramučių k., LEZ-2, Sergeičikų k., į Neveronių k.: Kauno miesto savivaldybė – stotelė „Kauno autobusų stotis“, Girstupio g., Bažnyčios g., Vytauto pr., Parodos g., K. Petrausko g., Savanorių pr., Kauno rajono savivaldybė – A 6 magistralinis kelias (Plento g.), vietinės reikšmės viešasis kelias (Terminalo g.), LEZ-1, vietinės reikšmės viešasis kelias (Terminalo g.), A 6 magistralinis kelias (Plento g.), 1919-asis rajoninis kelias, Ramučių k. (Centrinė g., S. Žukausko g.), 1918-asis rajoninis kelias (Dovalgonių g.), vietinės reikšmės viešasis kelias (Oro parko g., Aviacijos g.), LEZ-2, vietinės reikšmės viešasis kelias (Aviacijos g., Oro parko g.), 1918-asis rajoninis kelias (Sergeičikų g.), Sergeičikų k., 1918-asis rajoninis kelias (Sergeičikų g., Šaltinio g.), Neveronių k., vietinės reikšmės viešasis kelias (Keramikų g., Krašto g.), stotelė „Neveronių žiedas“.

ŠEŠTADIENIAIS IR SEKMADIENIAIS:

STOTELĖS	I	III	II*	I	II*	II*	I	II*	I	II*	I	II*
Kauno autobusų stotis	04:45	06:05	06:55	07:35	09:25	12:35	14:05	15:40	16:10	18:00	19:00	20:50
Utenos g.	04:51	06:12	07:01	07:41	09:31	12:41	14:11	15:46	16:16	18:06	19:06	20:56
Mituvos g.	04:54	06:15	07:04	07:44	09:34	12:44	14:14	15:49	16:19	18:09	19:09	20:59
Kalnietų poliklinika	04:59	06:19	07:09	07:49	09:39	12:49	14:19	15:54	16:24	18:14	19:14	21:04
Biruliškės	05:01	06:22	07:11	07:51	09:41	12:51	14:21	15:56	16:26	18:16	19:16	21:06
LEZ 1	05:03	06:26	07:13	07:53	09:43	12:53	14:23	15:58	16:28	18:18	19:18	21:08
LEZ 2	05:05	06:27	07:15	07:55	09:45	12:55	14:25	16:00	16:30	18:20	19:20	21:10
LEZ 3	05:07	06:28	07:17	07:57	09:47	12:57	14:27	16:02	16:32	18:22	19:22	21:12
Narėpai	05:09	06:31	07:19	07:59	09:49	12:59	14:29	16:04	16:34	18:24	19:24	21:14
1-ieji Ramučiai	05:11	06:34	07:21	08:01	09:51	13:01	14:31	16:06	16:36	18:26	19:26	21:16
Ramučių kultūros centras	05:14	06:35	07:24	08:04	09:54	13:04	14:34	16:09	16:39	18:29	19:29	21:19
Dovalgonių g.	05:16	06:36	07:26	08:06	09:56	13:06	14:36	16:11	16:41	18:31	19:31	21:21
Hollister	05:23	06:42	07:33	08:13	10:03	13:13	14:43	16:18	16:48	18:38	19:38	21:28
Hella	05:27	06:45	07:37	08:17	10:07	13:17	14:47	16:22	16:52	18:42	19:42	21:32
Fitsout	05:29	06:47	07:39	08:19	10:09	13:19	14:49	16:24	16:54	18:44	19:44	21:34
1-ieji Sergeičikai	05:32	06:50	07:42	08:22	10:12	13:22	14:52	16:27	16:57	18:47	19:47	21:37
2-ieji Sergeičikai	05:33	06:51	07:43	08:23	10:13	13:23	14:53	16:28	16:58	18:48	19:48	21:38
Keramikų g.	05:38	06:53	07:48	08:28	10:18	13:28	14:58	16:33	17:03	18:53	19:53	21:43
Šiltnamiai	–	–	–	–	–	–	–	–	–	–	–	–
Krašto g.	05:40	06:54	07:50	08:30	10:20	13:30	15:00	16:35	17:05	18:55	19:55	21:45
Neveronių žiedas	05:42	06:55	07:52	08:32	10:22	13:32	15:02	16:37	17:07	18:57	19:57	21:47

Tęsinys kitoje lapo pusėje,

Vietinio (priemiestinio) reguliaraus susisiekimo autobuso 151-ojo maršruto Neveronys–Sergeičikai–Ramučiai–Kauno autobusų stotis eismo tvarkaraštis

Maršruto trasa iš Neveronių k. per Sergeičikų k., LEZ-2, Ramučių k., LEZ-1, į Kauno autobusų stotį: Kauno rajono savivaldybė – stotelė „Neveronių žiedas“, Neveronių k., vietinės reikšmės viešasis kelias (Krašto g., Keramikų g.), 1918-asis rajoninis kelias (Šaltinio g., Sergeičikų g.), Sergeičikų k., 1918-asis rajoninis kelias (Sergeičikų g.), vietinės reikšmės viešasis kelias (Oro parko g., Aviacijos g.), LEZ-2, vietinės reikšmės viešasis kelias (Aviacijos g., Oro parko g.), 1918-asis rajoninis kelias (Dovalgonių g.), 1919-asis rajoninis kelias, Ramučių k. (S. Žukausko g., Centrinė g.), A 6 magistralinis kelias (Plento g.), vietinės reikšmės viešasis kelias (Terminalo g.), LEZ-1, vietinės reikšmės viešasis kelias (Terminalo g.), A 6 magistralinis kelias (Plento g.). Kauno miesto savivaldybė – Savanorių pr., K. Petrausko g., Parodos g., Vytauto pr., Bažnyčios g., stotelė „Kauno autobusų stotis“.

ŠEŠTADIENIAIS IR SEKMADIENIAIS:

STOTELĖS	I	III	II*	I	II*	II*	I	II*	I	II*	I	II*
Kauno autobusų stotis	07:17	07:52	09:02	09:32	11:37	15:17	16:02	17:37	18:17	20:02	21:02	23:17
K. Petrausko g.	07:11	07:41	08:56	09:26	11:31	15:11	15:56	17:31	18:11	19:56	20:56	23:11
Mituvos g.	07:08	07:36	08:53	09:23	11:28	15:08	15:53	17:28	18:08	19:53	20:53	23:08
Kalniečių poliklinika	07:03	07:31	08:48	09:18	11:23	15:03	15:48	17:23	18:03	19:48	20:48	23:03
Biruliškės	07:01	07:26	08:46	09:16	11:21	15:01	15:46	17:21	18:01	19:46	20:46	23:01
LEZ 3	06:59	–	08:44	09:14	11:19	14:59	15:44	17:19	17:59	19:44	20:44	22:59
LEZ 2	06:57	–	08:42	09:12	11:17	14:57	15:42	17:17	17:57	19:42	20:42	22:57
LEZ 1	06:55	–	08:40	09:10	11:15	14:55	15:40	17:15	17:55	19:40	20:40	22:55
Narėpai	06:52	07:21	08:37	09:07	11:12	14:52	15:37	17:12	17:52	19:37	20:37	22:52
Margava	06:50	07:19	08:35	09:05	11:10	14:50	15:35	17:10	17:50	19:35	20:35	22:50
Ramučių kultūros centras	06:47	07:16	08:32	09:02	11:07	14:47	15:32	17:07	17:47	19:32	20:32	22:47
Dovalgonių g.	06:45	07:14	08:30	09:00	11:05	14:45	15:30	17:05	17:45	19:30	20:30	22:45
Hollister	06:39	07:10	08:24	08:54	10:59	14:39	15:24	16:59	17:39	19:24	20:24	22:39
Hella	06:35	07:07	08:20	08:50	10:55	14:35	15:20	16:55	17:35	19:20	20:20	22:35
Fitsout	06:33	07:05	08:18	08:48	10:53	14:33	15:18	16:53	17:33	19:18	20:18	22:33
1-ieji Sergeičikai	06:30	07:02	08:15	08:45	10:50	14:30	15:15	16:50	17:30	19:15	20:15	22:30
2-ieji Sergeičikai	06:29	07:01	08:14	08:44	10:49	14:29	15:14	16:49	17:29	19:14	20:14	22:29
Keramikų g.	06:24	06:58	08:09	08:39	10:44	14:24	15:09	16:44	17:24	19:09	20:09	22:24
Šiltnamiai	–	–	–	–	–	–	–	–	–	–	–	–
Krašto g.	06:22	06:56	08:07	08:37	10:42	14:22	15:07	16:42	17:22	19:07	20:07	22:22
Neveronių žiedas	06:20	06:55	08:05	08:35	10:40	14:20	15:05	16:40	17:20	19:05	20:05	22:20

PASTABOS:

Transporto priemonių skaičius – I ir II.

Švenčių dienomis autobusai važiuoja sekmadieninio eismo tvarkaraščiu.

* – transporto priemonės pritaikytos žmonėms su specialiaisiais poreikiais.

Vietinio (priemiestinio) reguliaraus susisiekimo autobuso 156-ojo maršruto Kauno autobusų stotis–Palemonas–Neveronys eismo tvarkaraštis

Maršruto trasa iš Kauno autobusų stoties į Neveronių k.: Kauno mieste – stotelė „Kauno autobusų stotis“, Girstupio g., Bažnyčios g., M. K. Čiurlionio g., Tunelio g., Baršausko g., Kalantos g., Ateities pl., Palemono g., Marių g., Pamario g., Keramzito g., Neveronių g. Kauno rajone – Neveronių k., 1918-asis krašto kelias (Pavasario g., Keramikų g.), vietinės reikšmės viešasis kelias (Keramikų g., Krašto g.), stotelė „Neveronių žiedas“.

Maršruto trasa iš Neveronių k. į Kauno autobusų stotį: Kauno rajone – stotelė „Neveronių žiedas“, Neveronių k., vietinės reikšmės viešasis kelias (Krašto g., Keramikų g.), 1918-asis krašto kelias (Keramikų g., Pavasario g.), Kauno mieste – Neveronių g., Keramzito g., Pamario g., Marių g., Palemono g., Ateities pl., Kalantos g., Baršausko g., Tunelio g., M. K. Čiurlionio g., Vytauto pr., Bažnyčios g., stotelė „Kauno autobusų stotis“.

DARBO DIENOMIS:

STOTELĖS	I	III	II*	I	III	II*	I	III	II*	I	II*	I	II*	I	II*	III	I	II*	III	I	II*	III	I	II*	III	III	III
Kauno AS	05:00	05:20	05:45	06:30	06:50	07:15	08:05	08:20	08:50	10:15	11:00	11:50	12:35	13:25	14:10	14:30	15:00	15:45	16:10	16:35	17:20	17:45	18:10	18:55	19:50	21:15	22:40
Kauno geležinkelio stotis	05:02	05:22	05:47	06:32	06:52	07:17	08:07	08:22	08:52	10:17	11:02	11:52	12:37	13:27	14:12	14:32	15:02	15:47	16:12	16:37	17:22	17:47	18:12	18:57	19:52	21:17	22:42
Pašilės g.	05:06	05:26	05:51	06:36	06:56	07:21	08:11	08:26	08:56	10:21	11:06	11:56	12:41	13:31	14:16	14:36	15:06	15:51	16:16	16:41	17:26	17:51	18:16	19:01	19:56	21:21	22:46
Kausta	05:10	05:30	05:55	06:40	07:00	07:25	08:15	08:30	09:00	10:25	11:10	12:00	12:45	13:35	14:20	14:40	15:10	15:55	16:20	16:45	17:30	17:55	18:20	19:05	20:00	21:25	22:50
Sodai	05:12	05:32	05:57	06:42	07:02	07:27	08:17	08:32	09:02	10:27	11:12	12:02	12:47	13:37	14:22	14:42	15:12	15:57	16:22	16:47	17:32	17:57	18:22	19:07	20:02	21:27	22:52
Naktigonės g.	05:22	05:42	06:07	06:52	07:12	07:37	08:27	08:42	09:12	10:37	11:22	12:12	12:57	13:47	14:32	14:52	15:22	16:07	16:32	16:57	17:42	18:07	18:32	19:17	20:12	21:37	23:02
S. Nėries muziejus	05:27	05:47	06:12	06:57	07:17	07:42	08:32	08:47	09:17	10:42	11:27	12:17	13:02	13:52	14:37	14:57	15:27	16:12	16:37	17:02	17:47	18:12	18:37	19:22	20:17	21:42	23:07
Neveronių g.	05:32	05:52	06:17	07:02	07:22	07:47	08:37	08:52	09:22	10:47	11:32	12:22	13:07	13:57	14:42	15:02	15:32	16:17	16:42	17:07	17:52	18:17	18:42	19:27	20:22	21:47	23:12
Pervaža	05:35	05:55	06:20	07:05	07:25	07:50	08:40	08:55	09:25	10:50	11:35	12:25	13:10	14:00	14:45	15:05	15:35	16:20	16:45	17:10	17:55	18:20	18:45	19:30	20:25	21:50	23:15
Neveronys	05:36	05:56	06:21	07:06	07:26	07:51	08:41	08:56	09:26	10:51	11:36	12:26	13:11	14:01	14:46	15:06	15:36	16:21	16:46	17:11	17:56	18:21	18:46	19:31	20:26	21:51	23:16
Keramikų g.	05:38	05:58	06:23	07:08	07:28	07:53	08:43	08:58	09:28	10:53	11:38	12:28	13:13	14:03	14:48	15:08	15:38	16:23	16:48	17:13	17:58	18:23	18:48	19:33	20:28	21:53	23:18
Krašto g.	05:39	05:59	06:24	07:09	07:29	07:54	08:44	08:59	09:29	10:54	11:39	12:29	13:14	14:04	14:49	15:09	15:39	16:24	16:49	17:14	17:59	18:24	18:49	19:34	20:29	21:54	23:19
Neveronių žiedas	05:40	06:00	06:25	07:10	07:30	07:55	08:45	09:00	09:30	10:55	11:40	12:30	13:15	14:05	14:50	15:10	15:40	16:25	16:50	17:15	18:00	18:25	18:50	19:35	20:30	21:55	23:20

STOTELĖS	I	III	II*	I	III	II*	I	III	II*	I	II*	I	II*	I	II*	III	I	II*	III	I	II*	III	I	II*	III	III	III
Kauno AS	06:18	06:38	07:03	07:53	08:08	08:38	09:28	09:48	10:13	11:38	12:23	13:13	13:58	14:43	15:33	15:53	16:23	17:08	17:33	17:58	18:43	19:03	19:33	20:18	21:08	22:33	23:58
Kauno geležinkelio stotis	06:14	06:34	06:59	07:49	08:04	08:34	09:24	09:44	10:09	11:34	12:19	13:09	13:54	14:39	15:29	15:49	16:19	17:04	17:29	17:54	18:39	18:59	19:29	20:14	21:04	22:29	23:54
Pašilės g.	06:10	06:30	06:55	07:45	08:00	08:30	09:20	09:40	10:05	11:30	12:15	13:05	13:50	14:35	15:25	15:45	16:15	17:00	17:25	17:50	18:35	18:55	19:25	20:10	21:00	22:25	23:50
Kausta	06:08	06:28	06:53	07:43	07:58	08:28	09:18	09:38	10:03	11:28	12:13	13:03	13:48	14:33	15:23	15:43	16:13	16:58	17:23	17:48	18:33	18:53	19:23	20:08	20:58	22:23	23:48
Sodai	05:58	06:18	06:43	07:33	07:48	08:18	09:08	09:28	09:53	11:18	12:03	12:53	13:38	14:23	15:13	15:33	16:03	16:48	17:13	17:38	18:23	18:43	19:13	19:58	20:48	22:13	23:38
Naktigonės g.	05:53	06:13	06:38	07:28	07:43	08:13	09:03	09:23	09:48	11:13	11:58	12:48	13:33	14:18	15:08	15:28	15:58	16:43	17:08	17:33	18:18	18:38	19:08	19:53	20:43	22:08	23:33
S. Nėries muziejus	05:48	06:08	06:33	07:23	07:38	08:08	08:58	09:18	09:43	11:08	11:53	12:43	13:28	14:13	15:03	15:23	15:53	16:38	17:03	17:28	18:13	18:33	19:03	19:48	20:38	22:03	23:28
Neveronių g.	05:45	06:05	06:30	07:20	07:35	08:05	08:55	09:15	09:40	11:05	11:50	12:40	13:25	14:10	15:00	15:20	15:50	16:35	17:00	17:25	18:10	18:30	19:00	19:45	20:35	22:00	23:25
Pervaža	05:44	06:04	06:29	07:19	07:34	08:04	08:54	09:14	09:39	11:04	11:49	12:39	13:24	14:09	14:59	15:19	15:49	16:34	16:59	17:24	18:09	18:29	18:59	19:44	20:34	21:59	23:24
Neveronys	05:42	06:02	06:27	07:17	07:32	08:02	08:52	09:12	09:37	11:02	11:47	12:37	13:22	14:07	14:57	15:17	15:47	16:32	16:57	17:22	18:07	18:27	18:57	19:42	20:32	21:57	23:22
Keramikų g.	05:41	06:01	06:26	07:16	07:31	08:01	08:51	09:11	09:36	11:01	11:46	12:36	13:21	14:06	14:56	15:16	15:46	16:31	16:56	17:21	18:06	18:26	18:56	19:41	20:31	21:56	23:21
Krašto g.	05:40	06:00	06:25	07:15	07:30	08:00	08:50	09:10	09:35	11:00	11:45	12:35	13:20	14:05	14:55	15:15	15:45	16:30	16:55	17:20	18:05	18:25	18:55	19:40	20:30	21:55	23:20
Neveronių žiedas	I	III	II*	I	III	II*	I	III	II*	I	II*	I	II*	I	II*	III	I	II*	III	I	II*	III	I	II*	III	III	III

PASTABA. Transporto priemonių skaičius – I, II, III. * – transporto priemonės pritaikytos žmonėms su specialiaisiais poreikiais.

Vietinio (priemiestinio) reguliaraus susisiekimo autobuso 156-ojo maršruto Kauno autobusų stotis–Palemonas–Neveronys eismo tvarkaraštis

Maršruto trasa iš Kauno autobusų stoties į Neveronių k.: Kauno mieste – stotelė „Kauno autobusų stotis“, Girstupio g., Bažnyčios g., M. K. Čiurlionio g., Tunelio g., Baršausko g., Kalantos g., Ateities pl., Palemono g., Marių g., Pamario g., Keramzito g., Neveronių g. Kauno rajone – Neveronių k., 1918-asis krašto kelias (Pavasario g., Keramikų g.), vietinės reikšmės viešasis kelias (Keramikų g., Krašto g.), stotelė „Neveronių žiedas“.

Maršruto trasa iš Neveronių k. į Kauno autobusų stotį: Kauno rajone – stotelė „Neveronių žiedas“, Neveronių k., vietinės reikšmės viešasis kelias (Krašto g., Keramikų g.), 1918-asis krašto kelias (Keramikų g., Pavasario g.), Kauno mieste – Neveronių g., Keramzito g., Pamario g., Marių g., Palemono g., Ateities pl., Kalantos g., Baršausko g., Tunelio g., M. K. Čiurlionio g., Vytauto pr., Bažnyčios g., stotelė „Kauno autobusų stotis“.

ŠEŠTADIENIAIS IR SEKMADIENIAIS:

STOTELĖS	I	II*	I	II*	I	II*	I	I	I	II*	I	II*	I	II*	I	II*	II*	II*
Kauno AS	05:00	05:20	06:30	06:50	08:05	08:20	10:15	11:50	13:25	14:30	15:00	16:10	16:35	17:45	18:10	19:50	21:15	22:40
Kauno geležinkelio stotis	05:02	05:22	06:32	06:52	08:07	08:22	10:17	11:52	13:27	14:32	15:02	16:12	16:37	17:47	18:12	19:52	21:17	22:42
Pašilės g.	05:06	05:26	06:36	06:56	08:11	08:26	10:21	11:56	13:31	14:36	15:06	16:16	16:41	17:51	18:16	19:56	21:21	22:46
Kausta	05:10	05:30	06:40	07:00	08:15	08:30	10:25	12:00	13:35	14:40	15:10	16:20	16:45	17:55	18:20	20:00	21:25	22:50
Sodai	05:12	05:32	06:42	07:02	08:17	08:32	10:27	12:02	13:37	14:42	15:12	16:22	16:47	17:57	18:22	20:02	21:27	22:52
Naktigonės g.	05:22	05:42	06:52	07:12	08:27	08:42	10:37	12:12	13:47	14:52	15:22	16:32	16:57	18:07	18:32	20:12	21:37	23:02
S. Nėries muziejus	05:27	05:47	06:57	07:17	08:32	08:47	10:42	12:17	13:52	14:57	15:27	16:37	17:02	18:12	18:37	20:17	21:42	23:07
Neveronių g.	05:32	05:52	07:02	07:22	08:37	08:52	10:47	12:22	13:57	15:02	15:32	16:42	17:07	18:17	18:42	20:22	21:47	23:12
Pervaža	05:35	05:55	07:05	07:25	08:40	08:55	10:50	12:25	14:00	15:05	15:35	16:45	17:10	18:20	18:45	20:25	21:50	23:15
Neveronys	05:36	05:56	07:06	07:26	08:41	08:56	10:51	12:26	14:01	15:06	15:36	16:46	17:11	18:21	18:46	20:26	21:51	23:16
Keramikų g.	05:38	05:58	07:08	07:28	08:43	08:58	10:53	12:28	14:03	15:08	15:38	16:48	17:13	18:23	18:48	20:28	21:53	23:18
Krašto g.	05:39	05:59	07:09	07:29	08:44	08:59	10:54	12:29	14:04	15:09	15:39	16:49	17:14	18:24	18:49	20:29	21:54	23:19
Neveronių žiedas	05:40	06:00	07:10	07:30	08:45	09:00	10:55	12:30	14:05	15:10	15:40	16:50	17:15	18:25	18:50	20:30	21:55	23:20

STOTELĖS	I	II*	I	II*	I	II*	I	I	I	II*	I	II*	I	II*	I	II*	II*	II*
Kauno AS	06:20	06:40	07:55	08:10	09:30	09:50	11:40	13:15	14:45	15:55	16:25	17:35	18:00	19:05	19:35	21:10	22:35	00:00
Kauno geležinkelio stotis	06:18	06:38	07:53	08:08	09:28	09:48	11:38	13:13	14:43	15:53	16:23	17:33	17:58	19:03	19:33	21:08	22:33	23:58
Pašilės g.	06:14	06:34	07:49	08:04	09:24	09:44	11:34	13:09	14:39	15:49	16:19	17:29	17:54	18:59	19:29	21:04	22:29	23:54
Kausta	06:10	06:30	07:45	08:00	09:20	09:40	11:30	13:05	14:35	15:45	16:15	17:25	17:50	18:55	19:25	21:00	22:25	23:50
Sodai	06:08	06:28	07:43	07:58	09:18	09:38	11:28	13:03	14:33	15:43	16:13	17:23	17:48	18:53	19:23	20:58	22:23	23:48
Naktigonės g.	05:58	06:18	07:33	07:48	09:08	09:28	11:18	12:53	14:23	15:33	16:03	17:13	17:38	18:43	19:13	20:48	22:13	23:38
S. Nėries muziejus	05:53	06:13	07:28	07:43	09:03	09:23	11:13	12:48	14:18	15:28	15:58	17:08	17:33	18:38	19:08	20:43	22:08	23:33
Neveronių g.	05:48	06:08	07:23	07:38	08:58	09:18	11:08	12:43	14:13	15:23	15:53	17:03	17:28	18:33	19:03	20:38	22:03	23:28
Pervaža	05:45	06:05	07:20	07:35	08:55	09:15	11:05	12:40	14:10	15:20	15:50	17:00	17:25	18:30	19:00	20:35	22:00	23:25
Neveronys	05:44	06:04	07:19	07:34	08:54	09:14	11:04	12:39	14:09	15:19	15:49	16:59	17:24	18:29	18:59	20:34	21:59	23:24
Keramikų g.	05:42	06:02	07:17	07:32	08:52	09:12	11:02	12:37	14:07	15:17	15:47	16:57	17:22	18:27	18:57	20:32	21:57	23:22
Krašto g.	05:41	06:01	07:16	07:31	08:51	09:11	11:01	12:36	14:06	15:16	15:46	16:56	17:21	18:26	18:56	20:31	21:56	23:21
Neveronių žiedas	05:40	06:00	07:15	07:30	08:50	09:10	11:00	12:35	14:05	15:15	15:45	16:55	17:20	18:25	18:55	20:30	21:55	23:20
	I	II*	I	II*	I	II*	I	I	I	II*	I	II*	I	II*	I	II*	II*	II*

PASTABOS:

Transporto priemonių skaičius – I, II. * – transporto priemonės pritaikytos žmonėms su specialiaisiais poreikiais.

Švenčių dienomis važiuojama sekmadieninio eismo tvarkaraščiu.

TVIRTINU
Kauno rajono savivaldybės administracijos

SUDERINTA
Kauno miesto savivaldybės administracijos

SUDERINTA
Prienų rajono savivaldybės administracijos

Vietinio (priemiestinio) reguliaraus susisiekimo autobuso 172-ojo maršruto Kauno autobusų stotis–Margininkai–Piliuona eismo tvarkaraštis

Reisas iš Kauno autobusų stoties per Patamulšelio k., Margininkų k. į Piliuonos k.: Kauno miesto savivaldybė – stotelė „Kauno autobusų stotis“, Girstupio g., Bažnyčios g., Vytauto pr., Karo ligoninės g., Kaunakiemio g., Karaliaus Mindaugo pr., A. Juozapavičiaus pr., Panemunės tiltas, A. Juozapavičiaus pr., Tiltas g., Vaidoto g., Kariūnų pl., Balčkalnio g., 139-asis krašto kelias (Marijampolės pl.), Rokelių g. Kauno rajono savivaldybė – 1913-asis rajoninis kelias (Rokelių g., Sėmenos g.), 1924-asis rajoninis kelias (Sėmenos g.), Patamulšelio k., 1913-asis rajoninis kelias (Sėmenos g., Vainatrakio g.), 1936-asis rajoninis kelias (Centrinė g.), Margininkų k., 1936-asis rajoninis kelias (Ežero g.), 1901-asis rajoninis kelias, Piliuonos k. (Taikos g., T. Masiulio g.), stotelė „Piliuona“.

Reisas iš Kauno autobusų stoties per Patamulšelio k., Margininkų k., Piliuonos k. į Pakuonio mstl.: Kauno miesto savivaldybė – stotelė „Kauno autobusų stotis“, Girstupio g., Bažnyčios g., Vytauto pr., Karo ligoninės g., Kaunakiemio g., Karaliaus Mindaugo pr., A. Juozapavičiaus pr., Panemunės tiltas, A. Juozapavičiaus pr., Tiltas g., Vaidoto g., Kariūnų pl., Balčkalnio g., 139-asis krašto kelias (Marijampolės pl.), Rokelių g. Kauno rajono savivaldybė – 1913-asis rajoninis kelias (Rokelių g., Sėmenos g.), 1924-asis rajoninis kelias (Sėmenos g.), Patamulšelio k., 1913-asis rajoninis kelias (Sėmenos g., Vainatrakio g.), 1936-asis rajoninis kelias (Centrinė g.), Margininkų k., 1936-asis rajoninis kelias (Ežero g.), 1901-asis rajoninis kelias, Piliuonos k. (Taikos pl., Kauno g.). Prienų rajono savivaldybė – 1901-asis rajoninis kelias, (Kauno g.), Pakuonio mstl. (Kauno g., Sodų g.), stotelė „Pakuonis“.

Reisas iš Piliuonos k. per Margininkų k., Patamulšelio k. į Kauno autobusų stotį: Kauno rajono savivaldybė – stotelė „Piliuona“, Piliuonos k. (T. Masiulio g., Taikos pl.), 1901-asis rajoninis kelias, 1936-asis rajoninis kelias (Ežero g.), Margininkų k., 1936-asis rajoninis kelias (Centrinė g.), 1913-asis rajoninis kelias (Vainatrakio g., Sėmenos g.), 1913-asis rajoninis kelias (Sėmenos g., Rokelių g.). Kauno miesto savivaldybė – Rokelių g., 139-asis krašto kelias (Marijampolės pl.), Balčkalnio g., Kariūnų pl., Vaidoto g., Tiltas g., A. Juozapavičiaus pr., Panemunės tiltas, A. Juozapavičiaus pr., Karaliaus Mindaugo pr., Prietilčio g., M. K. Čiurlionio g., Vytauto pr., Bažnyčios g., stotelė „Kauno autobusų stotis“.

Reisas iš Pakuonio mstl. per Margininkų k., Patamulšelio k., Piliuonos k. į Kauno autobusų stotį: Prienų rajono savivaldybė – stotelė „Pakuonis“, Pakuonio mstl. (Sodų g., Kauno g.), 1901-asis rajoninis kelias, (Kauno g.). Kauno rajono savivaldybė – 1901-asis rajoninis kelias, (Kauno g., taikos pl.), Piliuonos k. (T. Masiulio g., Taikos pl.), 1901-asis rajoninis kelias, 1936-asis rajoninis kelias (Ežero g.), Margininkų k., 1936-asis rajoninis kelias (Centrinė g.), 1913-asis rajoninis kelias (Vainatrakio g., Sėmenos g.), Patamulšelio k., 1924-asis rajoninis kelias (Sėmenos g.), 1913-asis rajoninis kelias (Sėmenos g., Rokelių g.). Kauno miesto savivaldybė – Rokelių g., 139-asis krašto kelias (Marijampolės pl.), Balčkalnio g., Kariūnų pl., Vaidoto g., Tiltas g., A. Juozapavičiaus pr., Panemunės tiltas, A. Juozapavičiaus pr., Karaliaus Mindaugo pr., Prietilčio g., M. K. Čiurlionio g., Vytauto pr., Bažnyčios g., stotelė „Kauno autobusų stotis“.

DARBO DIENOMIS, ŠEŠTADIENIAIS IR SEKMADIENIAIS:

Išvyksta (val., min.)									STOTELĖS	Atvyksta (val., min.)								
I*	I*	I*	I*	I*	I*	I*	I*	I*		I*	I*	I*	I*	I*	I*	I*	I*	
d. d.	d. d.	d. d.	d. d.	š.	š.	š.	s.	s.		d. d.	d. d.	d. d.	d. d.	š.	š.	š.	s.	s.
04:55	06:45	12:50	17:30	6:00	12:00	16:00	08:00	14:00	Kauno autobusų stotis	06:28	08:18	14:43	19:23	07:53	13:53	17:53	09:53	15:53
05:02	06:52	12:57	17:37	06:05	12:05	16:05	08:05	14:05	Švč. Jėzaus Širdies bažnyčia	06:21	08:11	14:36	19:16	07:47	13:47	17:47	09:47	15:47
05:06	06:56	13:01	17:41	06:11	12:11	16:11	08:11	14:11	Tilto g.	06:17	08:07	14:32	19:12	07:42	13:42	17:42	09:42	15:42
05:08	06:58	13:03	17:43	06:13	12:13	16:13	08:13	14:13	KTU inžinerijos licėjus	06:15	08:05	14:30	19:10	07:40	13:40	17:40	09:40	15:40
05:10	07:00	13:05	17:45	06:15	12:15	16:15	08:15	14:15	Onkologijos ligoninė	06:13	08:03	14:28	19:08	07:38	13:38	17:38	09:38	15:38
05:13	07:03	13:08	17:48	06:18	12:18	16:18	08:18	14:18	Rokeliai	06:10	08:00	14:25	19:05	07:35	13:35	17:35	09:35	15:35
05:16	07:06	13:11	17:51	06:21	12:21	16:21	08:21	14:21	2-ieji Rokeliai	06:07	07:57	14:22	19:02	07:32	13:32	17:32	09:32	15:32
05:18	07:08	13:13	17:53	06:23	12:23	16:23	08:23	14:23	Patamulšėlis	06:05	07:55	14:20	19:00	07:30	13:30	17:30	09:30	15:30
05:23	07:13	13:18	17:58	06:28	12:28	16:28	08:28	14:28	Vainatrakis	06:00	07:50	14:15	18:55	07:25	13:25	17:25	09:25	15:25
05:26	07:16	13:21	18:01	06:31	12:31	16:31	08:31	14:31	Gaubatrakis	05:57	07:47	14:12	18:52	07:22	13:22	17:22	09:22	15:22
05:28	07:18	13:23	18:03	06:33	12:33	16:33	08:33	14:33	Margininkų kryžkelė	05:55	07:45	14:10	18:50	07:20	13:20	17:20	09:20	15:20
05:31	07:21	13:26	18:06	06:36	12:36	16:36	08:36	14:36	Margininkai	05:52	07:42	14:07	18:47	07:17	13:17	17:17	09:17	15:17
05:34	07:24	13:29	18:09	06:39	12:39	16:39	08:39	14:39	Dobilija	05:49	07:39	14:04	18:44	07:14	13:14	17:14	09:14	15:14
05:38	07:28	13:33	18:13	06:43	12:43	16:43	08:43	14:43	Piliuona	05:45	07:35	14:00	18:40	07:10	13:10	17:10	09:10	15:10
–	–	13:36	18:16	06:46	12:46	16:46	08:46	14:46	Taurakiemis	–	–	13:57	18:37	07:07	13:07	17:07	09:07	15:07
–	–	13:38	18:18	06:48	12:48	16:48	08:48	14:48	Bačkininkėliai	–	–	13:55	18:35	07:05	13:05	17:05	09:05	15:05
–	–	13:41	18:21	06:51	12:51	16:51	08:51	14:51	Kėbliškiai	–	–	13:52	18:32	07:02	13:02	17:02	09:02	15:02
–	–	13:43	18:23	06:53	12:53	16:53	08:53	14:53	Pakuonis	–	–	13:50	18:30	07:00	13:00	17:00	09:00	15:00
Atvyksta (val., min.)										Išvyksta (val., min.)								

PASTABOS:

- d. d. – darbo diena, š. – šeštadienis, s. – sekmadienis.
- Transporto priemonių skaičius – I. * – transporto priemonės pritaikytos žmonėms su specialiaisiais poreikiais.
- Švenčių dienomis važiuojama sekmadieninio eismo tvarkaraščiu.

TVIRTINU
Kauno rajono savivaldybės administracijos

SUDERINTA
Kauno miesto savivaldybės administracijos

SUDERINTA
Prienų rajono savivaldybės administracijos

Isigalioja nuo

Vietinio (priemiestinio) reguliaraus susisiekimo autobuso 179-ojo maršruto Kauno autobusų stotis–Piliuona–Arlaviškės eismo tvarkaraštis, galioja nuo birželio 21 iki rugpjūčio 31 d.

Reisas iš Kauno autobusų stoties į Arlaviškių k.: Kauno miesto savivaldybė – stotelė „Kauno autobusų stotis“, Girstupio g., Bažnyčios g., Vytauto pr., Karo ligoninės g., Kaunakiemio g., Karaliaus Mindaugo pr., A. Juozapavičiaus pr., Panemunės tiltas, A. Juozapavičiaus pr., Tiltas, Vaidoto g., Raudonojo kryžiaus g., Vaišvydavo pl., Rūko g., Didžioji g., Piliuonos g. Kauno rajono savivaldybė – 1901-asis rajoninis kelias, 1938-asis rajoninis kelias (Nemuno g.), Viršūžiglio k. (Žiglos g.), 1938-asis rajoninis kelias, (Kadagių Slėnio g.) Arlaviškių k., stotelė „Arlaviškės“.

Reisas iš Kauno autobusų stoties per Viršūžiglio k. į Arlaviškių k.: Kauno miesto savivaldybė – stotelė „Kauno autobusų stotis“, Girstupio g., Bažnyčios g., Vytauto pr., Karo ligoninės g., Kaunakiemio g., Karaliaus Mindaugo pr., A. Juozapavičiaus pr., Panemunės tiltas, A. Juozapavičiaus pr., Tiltas, Vaidoto g., Raudonojo kryžiaus g., Vaišvydavo pl., Rūko g., Didžioji g., Piliuonos g. Kauno rajono savivaldybė – 1901-asis rajoninis kelias, 1938-asis rajoninis kelias (Nemuno g.), Viršūžiglio k. (Žiglos g.), 1944-asis rajoninis kelias (Žiglos g.), stotelė „Viršūžiglis“, 1944-asis rajoninis kelias, (Kadagių Slėnio g.) Arlaviškių k., stotelė „Arlaviškės“.

Reisas iš Kauno autobusų stoties per Piliuonos k., Viršūžiglio k. į Arlaviškių k.: Kauno miesto savivaldybė – stotelė „Kauno autobusų stotis“, Girstupio g., Bažnyčios g., Vytauto pr., Karo ligoninės g., Kaunakiemio g., Karaliaus Mindaugo pr., A. Juozapavičiaus pr., Panemunės tiltas, A. Juozapavičiaus pr., Tiltas, Vaidoto g., Raudonojo kryžiaus g., Vaišvydavo pl., Rūko g., Didžioji g., Piliuonos g. Kauno rajono savivaldybė – 1901-asis rajoninis kelias (Karjero g.), Piliuonos k. (Taikos pl.), stotelė „Piliuona“, Piliuonos k. (Taikos pl.), 1901-asis rajoninis kelias (Karjero g.), 1938-asis rajoninis kelias (Nemuno g.), Viršūžiglio k. (Žiglos g.), 1944-asis rajoninis kelias (Žiglos g.), stotelė „Viršūžiglis“, 1944-asis rajoninis kelias (Žiglos g.), 1938-asis rajoninis kelias, (Kadagių Slėnio g.) Arlaviškių k., stotelė „Arlaviškės“.

Reisas iš Kauno autobusų stoties per Piliuonos k. į Pakuonio mstl.: Kauno miesto savivaldybė – stotelė „Kauno autobusų stotis“, Girstupio g., Bažnyčios g., Vytauto pr., Karo ligoninės g., Kaunakiemio g., Karaliaus Mindaugo pr., A. Juozapavičiaus pr., Panemunės tiltas, A. Juozapavičiaus pr., Tiltas, Vaidoto g., Raudonojo kryžiaus g., Vaišvydavo pl., Rūko g., Didžioji g., Piliuonos g. Kauno rajono savivaldybė – 1901-asis rajoninis kelias (Karjero g.), Piliuonos k. (Taikos pl.), 1901-asis rajoninis kelias (Kauno g.), Pakuonio mstl. (Kauno g., Sodų g.), stotelė „Pakuonis“.

Reisas iš Arlaviškių k. per Viršūžiglio k., Piliuonos k. į Kauno autobusų stotį: Kauno rajono savivaldybė – stotelė „Arlaviškės“, Arlaviškių k. (Kadagių Slėnio g.), 1938-asis rajoninis kelias (Kadagių Slėnio g.), 1944-asis rajoninis kelias (Žiglos g.), stotelė „Viršūžiglis“, 1944-asis rajoninis kelias (Žiglos g.), Viršūžiglio k. (Žiglos g.), 1938-asis rajoninis kelias (Žiglos g.), Nemuno g.), 1901-asis rajoninis kelias (Karjero g.), Piliuonos k. (Taikos pl., T. Masiūlio g., Taikos g.), 1901-asis rajoninis kelias (Karjero g.). Kauno miesto savivaldybė – Piliuonos g., Didžioji g., Rūko g., Vaišvydavo pl., Raudonojo kryžiaus g., Vaidoto g., Tiltas, A. Juozapavičiaus pr., Panemunės tiltas, A. Juozapavičiaus pr., Karaliaus Mindaugo pr., Prietilčio g., M. K. Čiurlionio g., Vytauto pr., Bažnyčios g., stotelė „Kauno autobusų stotis“.

Reisas iš Arlaviškių k. į Kauno autobusų stotį: Kauno rajono savivaldybė – stotelė „Arlaviškės“, Arlaviškės (Kadagių Slėnio g.), 1938-asis rajoninis kelias (Kadagių Slėnio g.), Viršūžiglio k. (Žiglos g.), 1938-asis rajoninis kelias (Žiglos g.), Nemuno g.), 1901-asis rajoninis kelias. Kauno miesto savivaldybė – Piliuonos g., Didžioji g., Rūko g., Vaišvydavo pl., Raudonojo kryžiaus g., Vaidoto g., Tiltas, A. Juozapavičiaus pr., Panemunės tiltas, A. Juozapavičiaus pr., Karaliaus Mindaugo pr., Prietilčio g., M. K. Čiurlionio g., Vytauto pr., Bažnyčios g., stotelė „Kauno autobusų stotis“.

Reisas iš Pakuonio mstl. per Piliuonos k. į Kauno autobusų stotį: Prienų rajono savivaldybė – stotelė „Pakuonis“, Pakuonio mstl. (Sodų g., Kauno g.), 1901-asis rajoninis kelias (Kauno g.). Kauno rajono savivaldybė – 1901-asis rajoninis kelias, (Taikos pl.), Piliuonos k. (Taikos pl., T. Masiūlio g., Taikos pl.), 1901-asis rajoninis kelias (karjero g.). Kauno miesto savivaldybė – Piliuonos g., Didžioji g., Rūko g., Vaišvydavo pl., Raudonojo kryžiaus g., Vaidoto g., Tiltas, A. Juozapavičiaus pr., Panemunės tiltas, A. Juozapavičiaus pr., Karaliaus Mindaugo pr., Prietilčio g., M. K. Čiurlionio g., Vytauto pr., Bažnyčios g., stotelė „Kauno autobusų stotis“.

DARBO DIENOMIS:

Išvyksta (val., min.)										Atvyksta (val., min.)											
I*	III	II	I*	I*	I*	II	II	II	II	STOTELĖS	I*	III	II	I*	I*	I*	II	II	II	II	
04:20	05:35	06:00	06:10	09:30	11:50	14:10	16:20	18:40	21:05	Kauno autobusų stotis	05:50	07:17	07:30	08:02	11:27	13:47	16:07	18:17	20:30	22:34	
04:27	05:42	06:07	06:17	09:39	11:59	14:19	16:29	18:49	21:12	Švč. Jėzaus Širdies bažnyčia	05:43	07:10	07:22	07:53	11:18	13:38	15:58	18:08	20:23	22:27	
04:31	05:46	06:11	06:21	09:43	12:03	14:23	16:33	18:53	21:16	Tilto g.	05:39	07:04	07:18	07:49	11:14	13:34	15:54	18:04	20:19	22:23	
04:33	05:48	06:13	06:23	09:45	12:05	14:25	16:35	18:55	21:18	KTU inžinerijos licėjus	05:37	07:02	07:16	07:47	11:12	13:32	15:52	18:02	20:17	22:21	
04:36	05:51	06:16	06:26	09:48	12:08	14:28	16:38	18:58	21:21	Rūko g.	05:34	06:59	07:13	07:44	11:09	13:29	15:49	17:59	20:14	22:18	
04:38	05:53	06:18	06:28	09:50	12:10	14:30	16:40	19:00	21:23	Garšvės g.	05:32	06:57	07:11	07:42	11:07	13:27	15:47	17:57	20:12	22:16	
04:40	05:55	06:20	06:30	09:52	12:12	14:32	16:42	19:02	21:25	Vaišvydava	05:30	06:55	07:09	07:40	11:05	13:25	15:45	17:55	20:10	22:14	
04:42	05:57	06:22	06:32	09:54	12:14	14:34	16:44	19:04	21:27	Obelynas	05:28	06:53	07:07	07:38	11:03	13:23	15:43	17:53	20:08	22:12	
04:44	05:59	06:24	06:34	09:56	12:16	14:36	16:46	19:06	21:29	19-tas kilometras	05:26	06:51	07:05	07:36	11:01	13:21	15:41	17:51	20:06	22:10	
04:46	06:02	06:27	06:37	09:59	12:19	14:39	16:49	19:09	21:31	Elnių eiguva	05:23	06:48	07:02	07:33	10:58	13:18	15:38	17:48	20:03	22:08	
04:48	06:04	06:29	06:39	10:01	12:21	14:41	16:51	19:11	21:33	Piliuonos kryžkelė	05:21	06:46	07:00	07:31	10:56	13:16	15:36	17:46	20:01	22:06	
–	–	06:33	–	10:05	12:25	14:45	16:55	19:15	21:36	Piliuona	05:18	06:42	06:56	07:27	10:52	13:12	15:32	17:42	19:58	–	
–	–	06:36	–	–	–	–	–	–	–	Taurakiemis	–	–	06:53	–	–	–	–	–	–	–	
–	–	06:38	–	–	–	–	–	–	–	Bačkininkėliai	–	–	06:50	–	–	–	–	–	–	–	
–	–	06:41	–	–	–	–	–	–	–	Kėbliškiai	–	–	06:47	–	–	–	–	–	–	–	
–	–	06:43	–	–	–	–	–	–	–	Pakuonis	–	–	06:45	–	–	–	–	–	–	–	
–	–	–	–	10:09	12:29	14:49	16:59	19:19	21:39	Piliuonos kryžkelė	05:15	06:38	–	07:23	10:48	13:08	15:28	17:38	19:55	–	
04:49	06:05	–	06:40	10:10	12:30	14:50	17:00	19:20	21:40	1-ieji Sodai	05:14	06:37	–	07:22	10:47	13:07	15:27	17:37	19:54	22:05	
04:50	06:06	–	06:41	10:11	12:31	14:51	17:01	19:21	21:41	Sodų bendrija „Technika“	05:13	06:36	–	07:21	10:46	13:06	15:26	17:36	19:53	22:04	
04:51	06:07	–	06:42	10:12	12:32	14:52	17:02	19:22	21:42	2-ieji Sodai	05:12	06:35	–	07:20	10:45	13:05	15:25	17:35	19:52	22:03	
04:52	06:09	–	06:44	10:14	12:34	14:54	17:04	19:24	21:43	Grybas (Tursonas)	05:11	06:33	–	07:18	10:43	13:03	15:23	17:33	19:51	22:02	
04:54	06:11	–	06:46	10:16	12:36	14:56	17:06	19:26	21:45	Viršūžiglio reabilitacijos ligoninė	05:09	06:31	–	07:16	10:41	13:01	15:21	17:31	19:49	22:00	
04:56	06:13	–	06:48	10:18	12:38	14:58	17:08	19:28	21:47	Arlaviškių kryžkelė	05:07	06:29	–	07:14	10:39	12:59	15:19	17:29	19:47	–	
–	–	–	06:50	10:20	12:40	15:00	17:10	19:30	21:49	Viršūžiglis	05:05	06:27	–	07:12	10:37	12:57	15:17	17:27	19:45	–	
–	–	–	06:52	10:22	12:42	15:02	17:12	19:32	21:51	Arlaviškių kryžkelė	05:03	06:25	–	07:10	10:35	12:55	15:15	17:25	19:43	21:58	
04:57	06:14	–	06:53	10:23	12:43	15:03	17:13	19:33	21:52	Kadagių slėnis	05:02	06:23	–	07:08	10:33	12:53	15:13	17:23	19:42	21:57	
04:58	06:15	–	06:54	10:24	12:44	15:04	17:14	19:34	21:53	2-osios Arlaviškės	05:01	06:21	–	07:06	10:31	12:51	15:11	17:21	19:41	21:56	
04:59	06:16	–	06:55	10:25	12:45	15:05	17:15	19:35	21:54	Arlaviškės	05:00	06:20	–	07:05	10:30	12:50	15:10	17:20	19:40	21:55	
Atvyksta (val., min.)										Išvyksta (val., min.)											

PASTABA. Transporto priemonių skaičius – I, II ir III. * – transporto priemonės pritaikytos žmonėms su specialiaisiais poreikiais.

TVIRTINU
Kauno rajono savivaldybės administracijos

SUDERINTA
Kauno miesto savivaldybės administracijos

SUDERINTA
Prienų rajono savivaldybės administracijos

Isigalioja nuo

Vietinio (priemiestinio) reguliaraus susisiekimo autobuso 179-ojo maršruto Kauno autobusų stotis–Piliuona–Arlaviškės eismo tvarkaraštis, galioja nuo birželio 22 iki rugpjūčio 31 d.

Reisas iš Kauno autobusų stoties per Viršužiglio k. į Arlaviškių k.: Kauno miesto savivaldybė – stotelė „Kauno autobusų stotis“, Girstupio g., Bažnyčios g., Vytauto pr., Karo ligoninės g., Kaunakiemio g., Karaliaus Mindaugo pr., A. Juozapavičiaus pr., Panemunės tiltas, A. Juozapavičiaus pr., Tiltas g., Vaidoto g., Raudonojo kryžiaus g., Vaišvydavo pl., Rūko g., Didžioji g., Piliuonos g. Kauno rajono savivaldybė – 1901-asis rajoninis kelias, 1938-asis rajoninis kelias (Nemuno g.), Viršužiglio k. (Žiglos g.), 1944-asis rajoninis kelias (Žiglos g.), stotelė „Viršužiglis“, 1944-asis rajoninis kelias (Žiglos g.), 1938-asis rajoninis kelias (Kadagių Slėnio g.) Arlaviškių k., stotelė „Arlaviškės“.

Reisas iš Kauno autobusų stoties per Piliuonos k., Viršužiglio k. į Arlaviškių k.: Kauno miesto savivaldybė – stotelė „Kauno autobusų stotis“, Girstupio g., Bažnyčios g., Vytauto pr., Karo ligoninės g., Kaunakiemio g., Karaliaus Mindaugo pr., A. Juozapavičiaus pr., Panemunės tiltas, A. Juozapavičiaus pr., Tiltas g., Vaidoto g., Raudonojo kryžiaus g., Vaišvydavo pl., Rūko g., Didžioji g., Piliuonos g. Kauno rajono savivaldybė – 1901-asis rajoninis kelias (Karjero g.), Piliuonos k. (Taikos pl.), stotelė „Piliuona“, Piliuonos k. (Taikos pl.), 1901-asis rajoninis kelias (Karjero g.), 1938-asis rajoninis kelias (Nemuno g.), Viršužiglio k. (Žiglos g.), 1944-asis rajoninis kelias (Žiglos g.), 1938-asis rajoninis kelias (Kadagių Slėnio g.) Arlaviškių k., stotelė „Arlaviškės“.

Reisas iš Arlaviškių k. per Viršužiglio k., Piliuonos k. į Kauno autobusų stotį: Kauno miesto savivaldybė – stotelė „Arlaviškės“, Arlaviškių k. (Kadagių Slėnio g.), 1938-asis rajoninis kelias (Kadagių Slėnio g.), 1944-asis rajoninis kelias (Žiglos g.), stotelė „Viršužiglis“, 1944-asis rajoninis kelias (Žiglos g.), Viršužiglio k. (Žiglos g.), 1938-asis rajoninis kelias (Žiglos g., Nemuno g.), 1901-asis rajoninis kelias (Karjero g.), Piliuonos k. (Taikos pl., T. Masiūlio g., Taikos g.), 1901-asis rajoninis kelias (Karjero g.). Kauno miesto savivaldybė – Piliuonos g., Didžioji g., Rūko g., Vaišvydavo pl., Raudonojo kryžiaus g., Vaidoto g., Tiltas g., A. Juozapavičiaus pr., Panemunės tiltas, A. Juozapavičiaus pr., Karaliaus Mindaugo pr., Prietilčio g., M. K. Čiurlionio g., Vytauto pr., Bažnyčios g., stotelė „Kauno autobusų stotis“.

Reisas iš Arlaviškių k. į Kauno autobusų stotį: Kauno miesto savivaldybė – stotelė „Arlaviškės“, Arlaviškės (Kadagių Slėnio g.), 1938-asis rajoninis kelias (Kadagių Slėnio g.), Višužiglio k. (Žiglos g.), 1938-asis rajoninis kelias (Žiglos g., Nemuno g.), 1901-asis rajoninis kelias. Kauno miesto savivaldybė – Piliuonos g., Didžioji g., Rūko g., Vaišvydavo pl., Raudonojo kryžiaus g., Vaidoto g., Tiltas g., A. Juozapavičiaus pr., Panemunės tiltas, A. Juozapavičiaus pr., Karaliaus Mindaugo pr., Prietilčio g., M. K. Čiurlionio g., Vytauto pr., Bažnyčios g., stotelė „Kauno autobusų stotis“.

ŠEŠTADIENIAIS IR SEDKMADIENIAIS:

Išvyksta (val., min.)						STOTELĖS	Atvyksta (val., min.)					
I*	I*	I*	I*	I*	II		I*	I*	I*	I*	I*	II
š. s.	š. s.	š. s.	š. s.	š. s.	š.		š. s.	š. s.	š. s.	š. s.	š. s.	š.
06:10	09:30	11:50	16:20	18:40	21:05	Kauno autobusų stotis	08:02	11:27	13:47	18:17	20:30	22:34
06:17	09:39	11:59	16:29	18:49	21:12	Švč. Jėzaus Širdies bažnyčia	07:53	11:18	13:38	18:08	20:23	22:27
06:21	09:43	12:03	16:33	18:53	21:16	Tilto g.	07:49	11:14	13:34	18:04	20:19	22:23
06:23	09:45	12:05	16:35	18:55	21:18	KTU inžinerijos licėjus	07:47	11:12	13:32	18:02	20:17	22:21
06:26	09:48	12:08	16:38	18:58	21:21	Rūko g.	07:44	11:09	13:29	17:59	20:14	22:18
06:28	09:50	12:10	16:40	19:00	21:23	Garšvės g.	07:42	11:07	13:27	17:57	20:12	22:16
06:30	09:52	12:12	16:42	19:02	21:25	Vaišvydava	07:40	11:05	13:25	17:55	20:10	22:14
06:32	09:54	12:14	16:44	19:04	21:27	Obelynas	07:38	11:03	13:23	17:53	20:08	22:12
06:34	09:56	12:16	16:46	19:06	21:29	19-tas kilometras	07:36	11:01	13:21	17:51	20:06	22:10
06:37	09:59	12:19	16:49	19:09	21:31	Elnių eiguva	07:33	10:58	13:18	17:48	20:03	22:08
06:39	10:01	12:21	16:51	19:11	21:33	Piliuonos kryžkelė	07:31	10:56	13:16	17:46	20:01	22:06
–	10:05	12:25	16:55	19:15	21:36	Piliuona	07:27	10:52	13:12	17:42	19:58	–
–	10:09	12:29	16:59	19:19	21:39	Piliuonos kryžkelė	07:23	10:48	13:08	17:38	19:55	–
06:40	10:10	12:30	17:00	19:20	21:40	1-ieji Sodai	07:22	10:47	13:07	17:37	19:54	22:05
06:41	10:11	12:31	17:01	19:21	21:41	Sodų bendrija „Technika“	07:21	10:46	13:06	17:36	19:53	22:04
06:42	10:12	12:32	17:02	19:22	21:42	2-ieji Sodai	07:20	10:45	13:05	17:35	19:52	22:03
06:44	10:14	12:34	17:04	19:24	21:43	Grybas (Tursonas)	07:18	10:43	13:03	17:33	19:51	22:02
06:46	10:16	12:36	17:06	19:26	21:45	Viršužiglio reabilitacijos ligoninė	07:16	10:41	13:01	17:31	19:49	22:00
06:48	10:18	12:38	17:08	19:28	21:47	Arlaviškių kryžkelė	07:14	10:39	12:59	17:29	19:47	–
06:50	10:20	12:40	17:10	19:30	21:49	Viršužiglis	07:12	10:37	12:57	17:27	19:45	–
06:52	10:22	12:42	17:12	19:32	21:51	Arlaviškių kryžkelė	07:10	10:35	12:55	17:25	19:43	21:58
06:53	10:23	12:43	17:13	19:33	21:52	Kadagių slėnis	07:08	10:33	12:53	17:23	19:42	21:57
06:54	10:24	12:44	17:14	19:34	21:53	2-osios Arlaviškės	07:06	10:31	12:51	17:21	19:41	21:56
06:55	10:25	12:45	17:15	19:35	21:54	Arlaviškės	07:05	10:30	12:50	17:20	19:40	21:55
Atvyksta (val., min.)						Išvyksta (val., min.)						

PASTABOS:

- Transporto priemonių skaičius – I ir II. * – transporto priemonės pritaikytos žmonėms su specialiaisiais poreikiais.
- Švenčių dienomis važiuojama sekmadieninio eismo tvarkaraščiu.

TVIRTINU
Kauno rajono savivaldybės administracijos

SUDERINTA
Kauno miesto savivaldybės administracijos

SUDERINTA
Prienų rajono savivaldybės administracijos

Vietinio (priemiestinio) reguliaraus susisiekimo autobuso 179-ojo maršruto Kauno autobusų stotis–Piliuona–Arlaviškės eismo tvarkaraštis, galioja nuo rugsėjo 1 d. iki birželio 21 d.

Reisas iš Kauno autobusų stoties į Arlaviškių k.: Kauno miesto savivaldybė – stotelė „Kauno autobusų stotis“, Girstupio g., Bažnyčios g., Vytauto pr., Karo ligoninės g., Kaunakiemio g., Karaliaus Mindaugo pr., A. Juozapavičiaus pr., Panemunės tiltas, A. Juozapavičiaus pr., Tiltas, Vaidoto g., Raudonojo kryžiaus g., Vaišvydavo pl., Rūko g., Didžioji g., Piliuonos g. Kauno rajono savivaldybė – 1901-asis rajoninis kelias, 1938-asis rajoninis kelias (Nemuno g.), Viršūžiglio k. (Žiglos g.), 1938-asis rajoninis kelias (Kadagių slėnio g.) Arlaviškių k., stotelė „Arlaviškės“.

Reisas iš Kauno autobusų stoties per Viršūžiglio k. į Arlaviškių k.: Kauno miesto savivaldybė – stotelė „Kauno autobusų stotis“, Girstupio g., Bažnyčios g., Vytauto pr., Karo ligoninės g., Kaunakiemio g., Karaliaus Mindaugo pr., A. Juozapavičiaus pr., Panemunės tiltas, A. Juozapavičiaus pr., Tiltas, Vaidoto g., Raudonojo kryžiaus g., Vaišvydavo pl., Rūko g., Didžioji g., Piliuonos g. Kauno rajono savivaldybė – 1901-asis rajoninis kelias (Kadagių slėnio g.) Arlaviškių k., stotelė „Arlaviškės“.

Reisas iš Kauno autobusų stoties per Piliuonos k. į Arlaviškių k.: Kauno miesto savivaldybė – stotelė „Kauno autobusų stotis“, Girstupio g., Bažnyčios g., Vytauto pr., Karo ligoninės g., Kaunakiemio g., Karaliaus Mindaugo pr., A. Juozapavičiaus pr., Panemunės tiltas, A. Juozapavičiaus pr., Tiltas, Vaidoto g., Raudonojo kryžiaus g., Vaišvydavo pl., Rūko g., Didžioji g., Piliuonos g. Kauno rajono savivaldybė – 1901-asis rajoninis kelias (Karjero g.), Piliuonos k. (Taikos pl.), stotelė „Piliuona“, Piliuonos k. (Taikos pl.), 1901-asis rajoninis kelias (Karjero g.), 1938-asis rajoninis kelias (Nemuno g.), Viršūžiglio k. (Žiglos g.), 1944-asis rajoninis kelias (Žiglos g.), stotelė „Viršūžiglis“, 1944-asis rajoninis kelias (Žiglos g.), 1938-asis rajoninis kelias (Kadagių slėnio g.) Arlaviškių k., stotelė „Arlaviškės“.

Reisas iš Kauno autobusų stoties per Piliuonos k. į Pakuonio mstl.: Kauno miesto savivaldybė – stotelė „Kauno autobusų stotis“, Girstupio g., Bažnyčios g., Vytauto pr., Karo ligoninės g., Kaunakiemio g., Karaliaus Mindaugo pr., A. Juozapavičiaus pr., Panemunės tiltas, A. Juozapavičiaus pr., Tiltas, Vaidoto g., Raudonojo kryžiaus g., Vaišvydavo pl., Rūko g., Didžioji g., Piliuonos g. Kauno rajono savivaldybė – 1901-asis rajoninis kelias (Karjero g.), Piliuonos k. (Taikos pl.), 1901-asis rajoninis kelias (Taikos p.), Prienų rajono savivaldybė – 1901-asis rajoninis kelias (Kauno g.), Pakuonio mstl. (Kauno g., Sodų g.), stotelė „Pakuonis“.

Reisas iš Arlaviškių k. per Viršūžiglio k., Piliuonos k. į Kauno autobusų stotį: Kauno rajono savivaldybė – stotelė „Arlaviškės“, Arlaviškių k. (Kadagių slėnio g.), 1938-asis rajoninis kelias (Kadagių slėnio g.), 1944-asis rajoninis kelias (Žiglos g.), stotelė „Viršūžiglis“, 1944-asis rajoninis kelias (Žiglos g.), Viršūžiglio k. (Žiglos g.), 1938-asis rajoninis kelias (Žiglos g.), Nemuno g.), 1901-asis rajoninis kelias (Karjero g.), Piliuonos k. (Taikos pl.), T. Masiūlio g., Taikos g.), 1901-asis rajoninis kelias (Karjero g.), Kauno miesto savivaldybė – Piliuonos g., Didžioji g., Rūko g., Vaišvydavo pl., Raudonojo kryžiaus g., Vaidoto g., Tiltas, A. Juozapavičiaus pr., Panemunės tiltas, A. Juozapavičiaus pr., Karaliaus Mindaugo pr., Prietilio g., M. K. Čiurlionio g., Vytauto pr., Bažnyčios g., stotelė „Kauno autobusų stotis“.

Reisas iš Arlaviškių k. į Kauno autobusų stotį: Kauno rajono savivaldybė – stotelė „Arlaviškės“, Arlaviškės (Kadagių slėnio g.), 1938-asis rajoninis kelias (Kadagių slėnio g.), Višūžiglio k. (Žiglos g.), 1938-asis rajoninis kelias (Žiglos g., Nemuno g.), 1901-asis rajoninis kelias. Kauno miesto savivaldybė – Piliuonos g., Didžioji g., Rūko g., Vaišvydavo pl., Raudonojo kryžiaus g., Vaidoto g., Tiltas, A. Juozapavičiaus pr., Panemunės tiltas, A. Juozapavičiaus pr., Karaliaus Mindaugo pr., Prietilio g., M. K. Čiurlionio g., Vytauto pr., Bažnyčios g., stotelė „Kauno autobusų stotis“.

Reisas iš Pakuonio mstl. per Piliuonos k. į Kauno autobusų stotį: Prienų rajono savivaldybė – stotelė „Pakuonis“, Pakuonio mstl. (Sodų g., Kauno g.), 1901-asis rajoninis kelias (Kauno g.). Kauno rajono savivaldybė – 1901-asis rajoninis kelias, (Taikos pl.), Piliuonos k. (Taikos pl., T. Masiūlio g., Taikos pl.), 1901-asis rajoninis kelias (karjero g.). Kauno miesto savivaldybė – Piliuonos g., Didžioji g., Rūko g., Vaišvydavo pl., Raudonojo kryžiaus g., Vaidoto g., Tiltas, A. Juozapavičiaus pr., Panemunės tiltas, A. Juozapavičiaus pr., Karaliaus Mindaugo pr., Prietilio g., M. K. Čiurlionio g., Vytauto pr., Bažnyčios g., stotelė „Kauno autobusų stotis“.

DARBO DIENOMIS:

Išvyksta (val., min.)											Atvyksta (val., min.)											
I*	III	II	I*	I*	I*	II	III	II	II	II	STOTELĖS	I*	III	II	I*	I*	I*	II	III	II	II	II
04:20	05:35	06:00	06:10	09:30	11:50	14:10	15:00	16:20	18:40	21:05	Kauno autobusų stotis	05:50	07:17	07:30	08:02	11:27	13:47	16:07	17:02	18:17	20:30	22:34
04:27	05:42	06:07	06:17	09:39	11:59	14:19	15:09	16:29	18:49	21:12	Švč. Jėzaus Širdies bažnyčia	05:43	07:10	07:22	07:53	11:18	13:38	15:58	16:53	18:08	20:23	22:27
04:31	05:46	06:11	06:21	09:43	12:03	14:23	15:13	16:33	18:53	21:16	Tilto g.	05:39	07:04	07:18	07:49	11:14	13:34	15:54	16:49	18:04	20:19	22:23
04:33	05:48	06:13	06:23	09:45	12:05	14:25	15:15	16:35	18:55	21:18	KTU inžinerijos licėjus	05:37	07:02	07:16	07:47	11:12	13:32	15:52	16:47	18:02	20:17	22:21
04:36	05:51	06:16	06:26	09:48	12:08	14:28	15:18	16:38	18:58	21:21	Rūko g.	05:34	06:59	07:13	07:44	11:09	13:29	15:49	16:44	17:59	20:14	22:18
04:38	05:53	06:18	06:28	09:50	12:10	14:30	15:20	16:40	19:00	21:23	Garšvės g.	05:32	06:57	07:11	07:42	11:07	13:27	15:47	16:42	17:57	20:12	22:16
04:40	05:55	06:20	06:30	09:52	12:12	14:32	15:22	16:42	19:02	21:25	Vaišvydava	05:30	06:55	07:09	07:40	11:05	13:25	15:45	16:40	17:55	20:10	22:14
04:42	05:57	06:22	06:32	09:54	12:14	14:34	15:24	16:44	19:04	21:27	Obelynas	05:28	06:53	07:07	07:38	11:03	13:23	15:43	16:38	17:53	20:08	22:12
04:44	05:59	06:24	06:34	09:56	12:16	14:36	15:26	16:46	19:06	21:29	19-tas kilometras	05:26	06:51	07:05	07:36	11:01	13:21	15:41	16:36	17:51	20:06	22:10
04:46	06:02	06:27	06:37	09:59	12:19	14:39	15:29	16:49	19:09	21:31	Elnių eiguva	05:23	06:48	07:02	07:33	10:58	13:18	15:38	16:33	17:48	20:03	22:08
04:48	06:04	06:29	06:39	10:01	12:21	14:41	15:31	16:51	19:11	21:33	Piliuonos kryžkelė	05:21	06:46	07:00	07:31	10:56	13:16	15:36	16:31	17:46	20:01	22:06
–	–	06:33	–	10:05	12:25	14:45	15:35	16:55	19:15	21:36	Piliuona	05:18	06:42	06:56	07:27	10:52	13:12	15:32	16:28	17:42	19:58	–
–	–	06:36	–	–	–	–	–	–	–	–	Taurakiemis	–	–	06:53	–	–	–	–	–	–	–	–
–	–	06:38	–	–	–	–	–	–	–	–	Bačkininkėliai	–	–	06:50	–	–	–	–	–	–	–	–
–	–	06:41	–	–	–	–	–	–	–	–	Kėbliškiai	–	–	06:47	–	–	–	–	–	–	–	–
–	–	06:43	–	–	–	–	–	–	–	–	Pakuonis	–	–	06:45	–	–	–	–	–	–	–	–
–	–	–	–	10:09	12:29	14:49	15:39	16:59	19:19	21:39	Piliuonos kryžkelė	05:15	06:38	–	07:23	10:48	13:08	15:28	16:25	17:38	19:55	–
04:49	06:05	–	06:40	10:10	12:30	14:50	15:40	17:00	19:20	21:40	1-ieji Sodai	05:14	06:37	–	07:22	10:47	13:07	15:27	16:24	17:37	19:54	22:05
04:50	06:06	–	06:41	10:11	12:31	14:51	15:41	17:01	19:21	21:41	Sodų bendrija „Technika“	05:13	06:36	–	07:21	10:46	13:06	15:26	16:23	17:36	19:53	22:04
04:51	06:07	–	06:42	10:12	12:32	14:52	15:42	17:02	19:22	21:42	2-ieji Sodai	05:12	06:35	–	07:20	10:45	13:05	15:25	16:22	17:35	19:52	22:03
04:52	06:09	–	06:44	10:14	12:34	14:54	15:44	17:04	19:24	21:43	Grybas (Tursonas)	05:11	06:33	–	07:18	10:43	13:03	15:23	16:21	17:33	19:51	22:02
04:54	06:11	–	06:46	10:16	12:36	14:56	15:46	17:06	19:26	21:45	Viršūžiglio reabilitacijos ligoninė	05:09	06:31	–	07:16	10:41	13:01	15:21	16:19	17:31	19:49	22:00
04:56	06:13	–	06:48	10:18	12:38	14:58	15:48	17:08	19:28	21:47	Arlaviškių kryžkelė	05:07	06:29	–	07:14	10:39	12:59	15:19	16:17	17:29	19:47	–
–	–	–	06:50	10:20	12:40	15:00	15:50	17:10	19:30	21:49	Viršūžiglis	05:05	06:27	–	07:12	10:37	12:57	15:17	16:15	17:27	19:45	–
–	–	–	06:52	10:22	12:42	15:02	15:52	17:12	19:32	21:51	Arlaviškių kryžkelė	05:03	06:25	–	07:10	10:35	12:55	15:15	16:13	17:25	19:43	21:58
04:57	06:14	–	06:53	10:23	12:43	15:03	15:53	17:13	19:33	21:52	Kadagių slėnis	05:02	06:23	–	07:08	10:33	12:53	15:13	16:12	17:23	19:42	21:57
04:58	06:15	–	06:54	10:24	12:44	15:04	15:54	17:14	19:34	21:53	2-osios Arlaviškės	05:01	06:21	–	07:06	10:31	12:51	15:11	16:11	17:21	19:41	21:56
04:59	06:16	–	06:55	10:25	12:45	15:05	15:55	17:15	19:35	21:54	Arlaviškės	05:00	06:20	–	07:05	10:30	12:50	15:10	16:10	17:20	19:40	21:55
Atvyksta (val., min.)											Išvyksta (val., min.)											

PASTABA. Transporto priemonių skaičius – I, II ir III. * – transporto priemonės pritaikytos žmonėms su specialiaisiais poreikiais.

TVIRTINU

Kauno rajono savivaldybės administracijos

SUDERINTA

Kauno miesto savivaldybės administracijos

SUDERINTA

Prienų rajono savivaldybės administracijos

Vietinio (priemiestinio) reguliaraus susisiekimo autobuso 179-ojo maršruto Kauno autobusų stotis–Piliuona–Arlaviškės eismo tvarkaraštis,
galioja nuo rugsėjo 1 d. iki birželio 21 d.

Reisas iš Kauno autobusų stoties per Viršužiglio k. į Arlaviškių k.: Kauno miesto savivaldybė – stotelė „Kauno autobusų stotis“, Girstupio g., Bažnyčios g., Vytauto pr., Karo ligoninės g., Kaunakiemio g., Karaliaus Mindaugo pr., A. Juozapavičiaus pr., Panemunės tiltas, A. Juozapavičiaus pr., Tiltu g., Vaidoto g., Raudonojo kryžiaus g., Vaišvydavo pl., Rūko g., Didžioji g., Piliuonos g. Kauno rajono savivaldybė – 1901-asis rajoninis kelias, 1938-asis rajoninis kelias (Nemuno g.), Viršužiglio k. (Žiglos g.), 1944-asis rajoninis kelias (Žiglos g.), stotelė „Viršužiglis“, 1944-asis rajoninis kelias (Žiglos g.), 1938-asis rajoninis kelias, (Kadagių Slėnio g.) Arlaviškių k., stotelė „Arlaviškės“.

Reisas iš Kauno autobusų stoties per Piliuonos k., Viršužiglio k. į Arlaviškių k.: Kauno miesto savivaldybė – stotelė „Kauno autobusų stotis“, Girstupio g., Bažnyčios g., Vytauto pr., Karo ligoninės g., Kaunakiemio g., Karaliaus Mindaugo pr., A. Juozapavičiaus pr., Panemunės tiltas, A. Juozapavičiaus pr., Tiltu g., Vaidoto g., Raudonojo kryžiaus g., Vaišvydavo pl., Rūko g., Didžioji g., Piliuonos g. Kauno rajono savivaldybė – 1901-asis rajoninis kelias (Karjero g.), Piliuonos k. (Taikos pl.), stotelė „Piliuona“, Piliuonos k. (Taikos pl.), 1901-asis rajoninis kelias (Karjero g.), 1938-asis rajoninis kelias (Nemuno g.), Viršužiglio k. (Žiglos g.), 1944-asis rajoninis kelias (Žiglos g.), stotelė „Viršužiglis“, 1944-asis rajoninis kelias, (Kadagių Slėnio g.) Arlaviškių k., stotelė „Arlaviškės“.

Reisas iš Arlaviškių k. per Viršužiglio k., Piliuonos k. į Kauno autobusų stotį: Kauno rajono savivaldybė – stotelė „Arlaviškės“, Arlaviškių k. (Kadagių Slėnio g.), 1938-asis rajoninis kelias (Kadagių Slėnio g.), 1944-asis rajoninis kelias (Žiglos g.), stotelė „Viršužiglis“, 1944-asis rajoninis kelias (Žiglos g.), Viršužiglio k. (Žiglos g.), 1938-asis rajoninis kelias (Žiglos g., Nemuno g.), 1901-asis rajoninis kelias (Karjero g.), Piliuonos k. (Taikos pl., T. Masiūlio g., Taikos g.), 1901-asis rajoninis kelias (Karjero g.). Kauno miesto savivaldybė – Piliuonos g., Didžioji g., Rūko g., Vaišvydavo pl., Raudonojo kryžiaus g., Vaidoto g., Tiltu g., A. Juozapavičiaus pr., Panemunės tiltas, A. Juozapavičiaus pr., Karaliaus Mindaugo pr., Prietilčio g., M. K. Čiurlionio g., Vytauto pr., Bažnyčios g., stotelė „Kauno autobusų stotis“.

ŠEŠTADIENIAIS IR SEKMADIENIAIS:

Išvyksta (val., min.)					STOTELĖS	Atvyksta (val., min.)				
I*	I*	I*	I*	I*		I*	I*	I*	I*	I*
06:10	09:30	11:50	16:20	18:40	Kauno autobusų stotis	08:02	11:27	13:47	18:17	20:30
06:17	09:39	11:59	16:29	18:49	Švč. Jėzaus Širdies bažnyčia	07:53	11:18	13:38	18:08	20:23
06:21	09:43	12:03	16:33	18:53	Tiltu g.	07:49	11:14	13:34	18:04	20:19
06:23	09:45	12:05	16:35	18:55	KTU inžinerijos licėjus	07:47	11:12	13:32	18:02	20:17
06:26	09:48	12:08	16:38	18:58	Rūko g.	07:44	11:09	13:29	17:59	20:14
06:28	09:50	12:10	16:40	19:00	Garšvės g.	07:42	11:07	13:27	17:57	20:12
06:30	09:52	12:12	16:42	19:02	Vaišvydava	07:40	11:05	13:25	17:55	20:10
06:32	09:54	12:14	16:44	19:04	Obelinas	07:38	11:03	13:23	17:53	20:08
06:34	09:56	12:16	16:46	19:06	19-tas kilometras	07:36	11:01	13:21	17:51	20:06
06:37	09:59	12:19	16:49	19:09	Elnių eiguva	07:33	10:58	13:18	17:48	20:03
06:39	10:01	12:21	16:51	19:11	Piliuonos kryžkelė	07:31	10:56	13:16	17:46	20:01
–	10:05	12:25	16:55	19:15	Piliuona	07:27	10:52	13:12	17:42	19:58
–	10:09	12:29	16:59	19:19	Piliuonos kryžkelė	07:23	10:48	13:08	17:38	19:55
06:40	10:10	12:30	17:00	19:20	1-ieji Sodai	07:22	10:47	13:07	17:37	19:54
06:41	10:11	12:31	17:01	19:21	Sodų bendrija „Technika“	07:21	10:46	13:06	17:36	19:53
06:42	10:12	12:32	17:02	19:22	2-ieji Sodai	07:20	10:45	13:05	17:35	19:52
06:44	10:14	12:34	17:04	19:24	Grybas (Tursonas)	07:18	10:43	13:03	17:33	19:51
06:46	10:16	12:36	17:06	19:26	Viršužiglio reabilitacijos	07:16	10:41	13:01	17:31	19:49
06:48	10:18	12:38	17:08	19:28	Arlaviškių kryžkelė	07:14	10:39	12:59	17:29	19:47
06:50	10:20	12:40	17:10	19:30	Viršužiglis	07:12	10:37	12:57	17:27	19:45
06:52	10:22	12:42	17:12	19:32	Arlaviškių kryžkelė	07:10	10:35	12:55	17:25	19:43
06:53	10:23	12:43	17:13	19:33	Kadagių slėnis	07:08	10:33	12:53	17:23	19:42
06:54	10:24	12:44	17:14	19:34	2-osios Arlaviškės	07:06	10:31	12:51	17:21	19:41
06:55	10:25	12:45	17:15	19:35	Arlaviškės	07:05	10:30	12:50	17:20	19:40
Atvyksta (val., min.)						Išvyksta (val., min.)				

PASTABOS: Transporto priemonių skaičius – I. Švenčių dienomis važiuojama sekmadieninio eismo tvarkaraščiu * – transporto priemonės pritaikytos žmonėms su specialiaisiais poreikiais.